Апартаменты 37,70 м² ЖК "Николаевский дом"

Комсомольский пр-т., 9 А

вид операции
продажа

тип
апартаменты

отделка
с отделкой

площадь
37,70 м2

этаж
3 из 6

комнат
1

18 900 000 Р

200 373 $
188 475 €

510 811 Р за м2

Предлагается апартамент - студия с эркером в жилом комплексе "Николаевский дом". Функциональная планировка: кухня-гостиная, ванная комната с окном. Из панорамных окон открывается прекрасный вид на тихий, зеленый внутренний двор. Апартамент полностью меблирован и готов к проживанию.

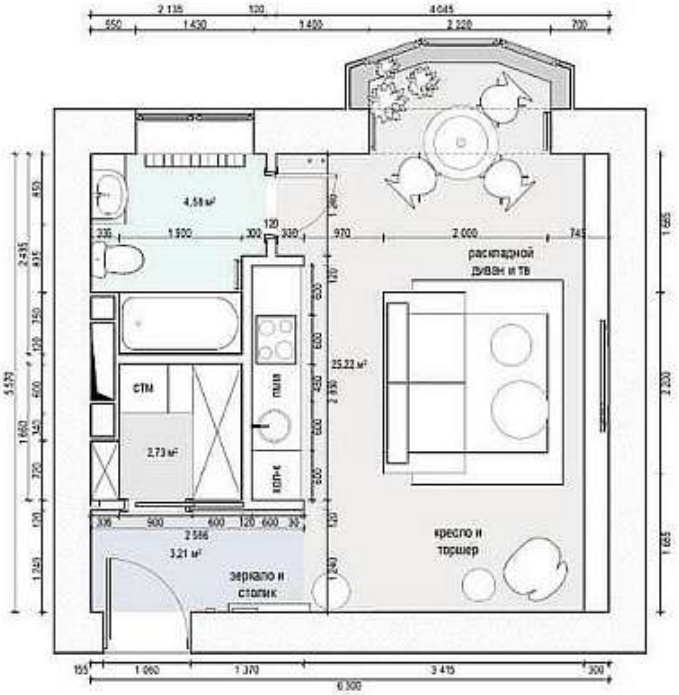
4,58 м²
раскладной
диван и тв
25,22 м²
СТМ
2,73 м²
кресло и
торшер
3,21 м²
зеркало и
столик

ЖК «Николаевский дом»

Комсомольский пр-т., 9 А

Парк культуры

ЖК «Николаевский дом» - loft-проект в Хамовниках. Комплекс построен в рамках проекта реконструкции пятиэтажного здания 1962 года и сдан в эксплуатацию в 2012 году. Жилой фонд «Николаевского дома» составляет 52 апартамента площадью от 34 до 106 кв. м. Высота потолков от 2,9 до 4 м. Верхний уровень здания занимает двухэтажная мансарда, рассчитанная на 8 апартаментов площадью от 89 до 158 кв. м. Из окон жилого комплекса открывается прекрасный вид — с одной стороны здание окружено тихим зеленым двором, а с другой храм Святителя Николая Чудотворца, в честь которого «Николаевский дом» и получил свое название. Безопасность обеспечивают контроль доступа на внутреннюю территорию дома, видеонаблюдение придомовой территории и внутренних помещений общественного пользования, круглосуточный консьерж центральной входной группы, охранная, пожарная сигнализации. Великолепное расположение позволяет очень легко, быстро и удобно добраться до любой точки города - 500 м от Садового кольца, на первой линии Комсомольского проспекта. В пешеходной доступности от жилого комплекса расположены сквер Девичьего Поля и парк Усадьба Трубецких, школы, бизнес-центры, стоматологическая клиника, кафе, рестораны, кинотеатр, детские сады, салоны красоты и магазины.

ВХОД

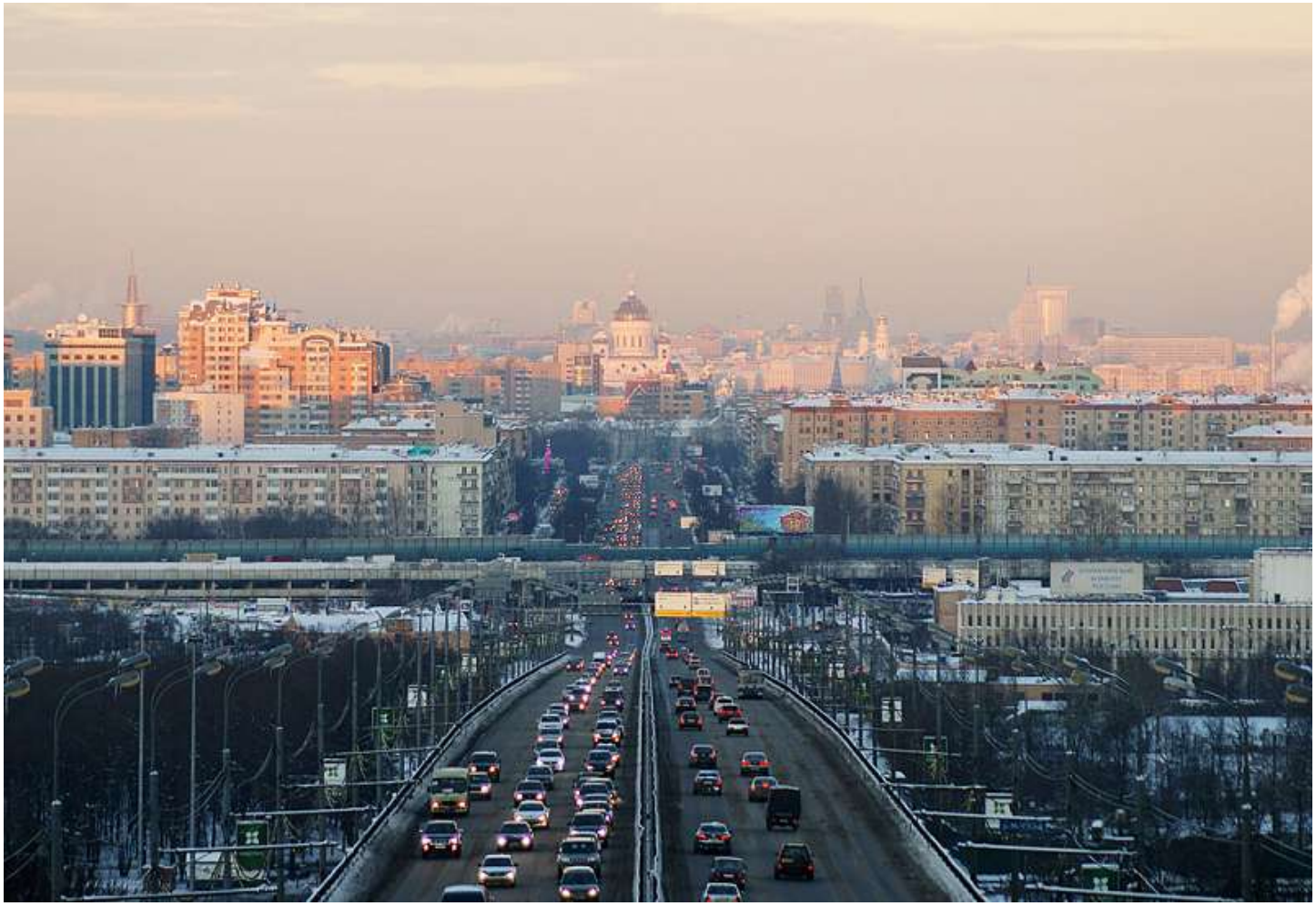

БАНК НАРОДНЫЙ КРЕДИТ