Квартира 161,60 ЖК «Дом со львами»

Малая Молчановка ул., 8

вид операции
продажа

тип
квартира

отделка
с отделкой

площадь
161,60 м2

этаж
2 из 7

комнат
4

265 500 000 ₽

2 822 240 $
2 656 751 €

1 649 068 ₽ за м2

В жилом комплексе клубного типа «Дом со Львами» предлагается шикарная 4х комнатная квартира с антикварными предметами искусства и мебели. Планировочное решение: просторная гостиная с декоративным камином, кухня-столовая, главная спальня со своей ванной и гардеробной комнатой, вторая спальня, кабинет, ванная комната. Инженерные системы: приточно-вытяжная вентиляция, канальное кондиционирование. Окна ориентированы в тихий внутренний двор и на посольство Бельгии.

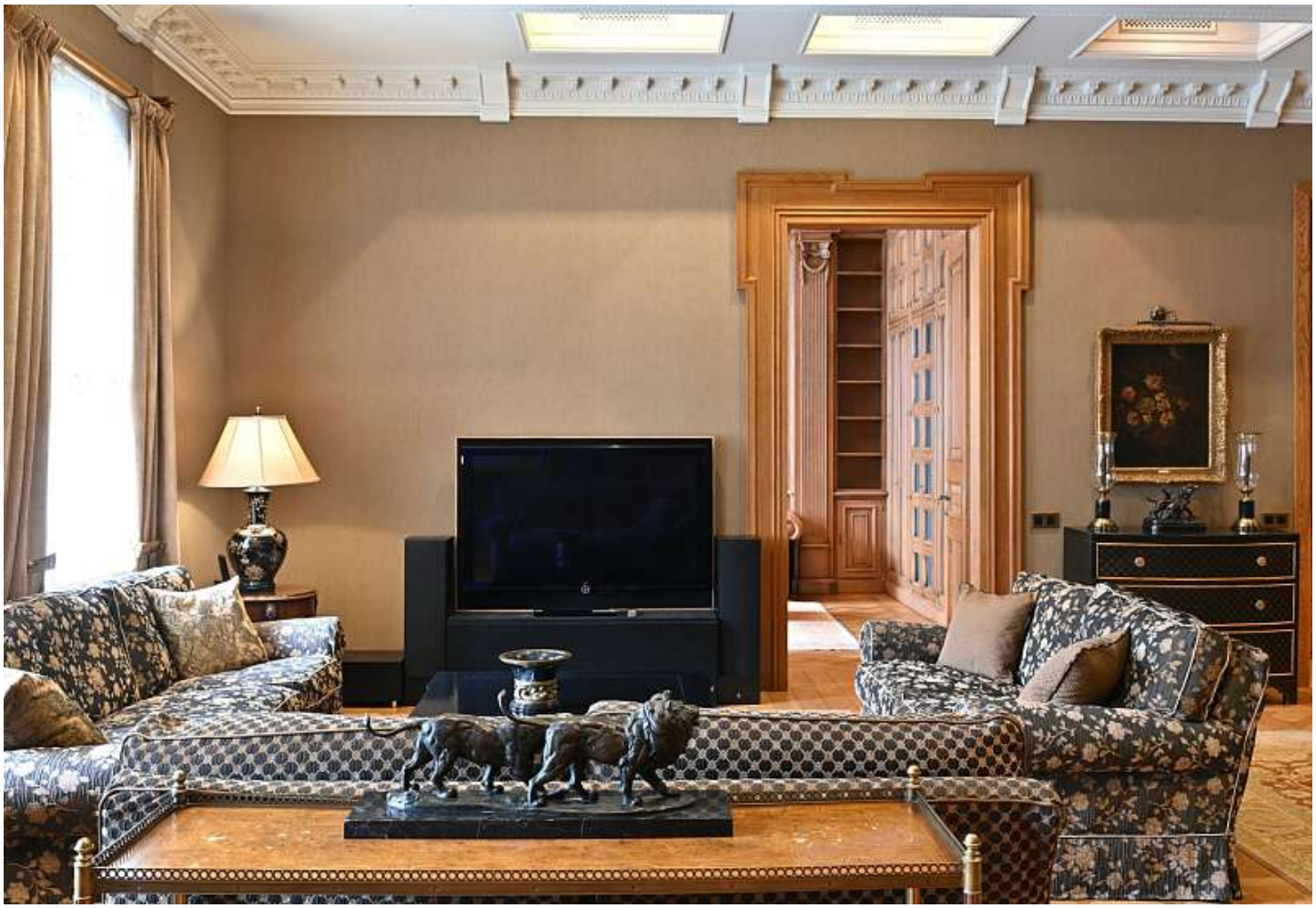

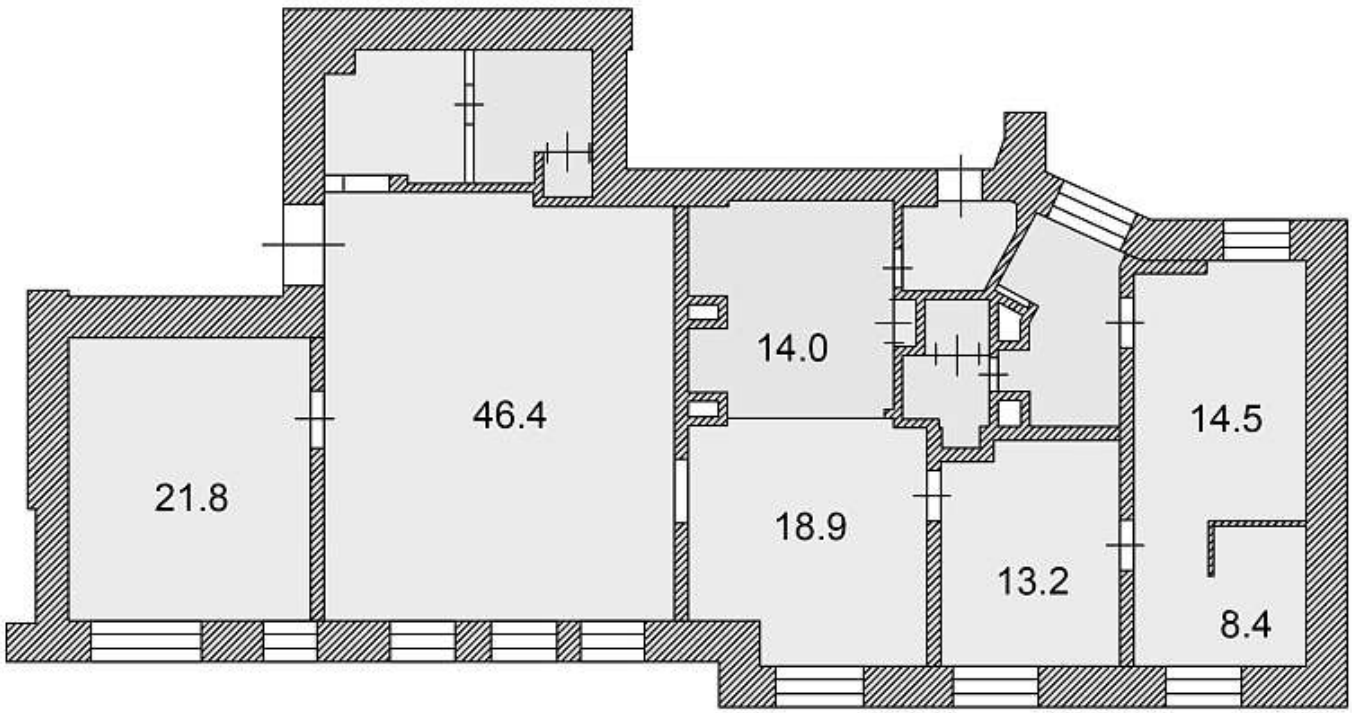
21.8
46.4
14.0
18.9
13.2
14.5
8.4

ЖК «Дом со львами»

Малая Молчановка ул., 8
Арбатская (Арбатско-Покровская линия)
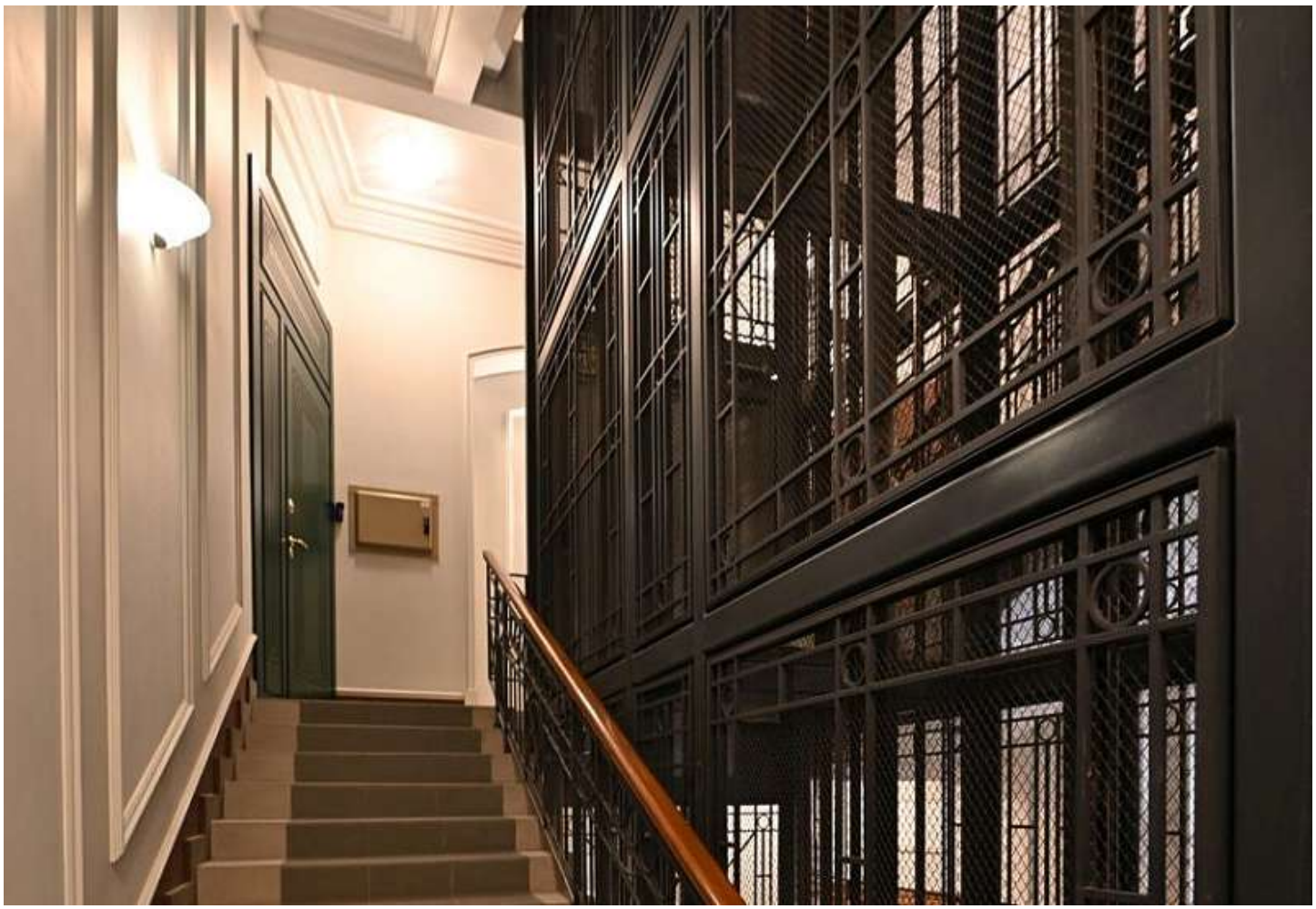
Жилой комплекс «Дом со Львами» находится в тихом переулке между улицами Новый Арбат и Поварская. В рамках проекта реконструировано семиэтажное здание доходного дома, построенное в 1914 году архитектором Кондратенко. Сегодня — это элитный жилой комплекс клубного типа.
Дом выделяется роскошным фасадом с элементами модерна и арт-деко. Его украшают колонны, портики, арки, полукруглые эркеры, изысканная лепнина. Облицовка выполнена из натурального камня и штукатурки. Презентабельный парадный вход со львами продолжает роскошная парадная лестница. В ходе реконструкции здание было оснащено лифтами.
Со стороны двора к зданию прилегает закрытая придомовая территория. На территории оборудована наземная автостоянка и контрольно-пропускной пункт, организована круглосуточная охрана.