Квартира 264,60 м²
ЖК "Петровский"

Петровский бульв., 21

вид операции
продажа

тип
квартира

отделка
без отделки

площадь
264,60 м2

этаж
3 из 6

комнат
5

168 000 000 ₽

1 862 703 $
1 717 953 €

636 364 ₽ за м2

Предлагается пятикомнатная квартира без отделки и со свободной планировкой в клубном доме ЖК "Петровский" . Отличительной характеристикой данной квартиры являются высокие четырехметровые потолки. Окна ориентированы на три стороны: во внутренний двор комплекса. Есть возможность воплотить свои дизайнерские идеи, и как варинт возможной планировки: кухня-гостина-столовая, четыре спальни, три ванные комнаты, постирочная, три гардеробные комнаты, кладовая. За квартирой закреплены два машиноместа в подземном паркинге.

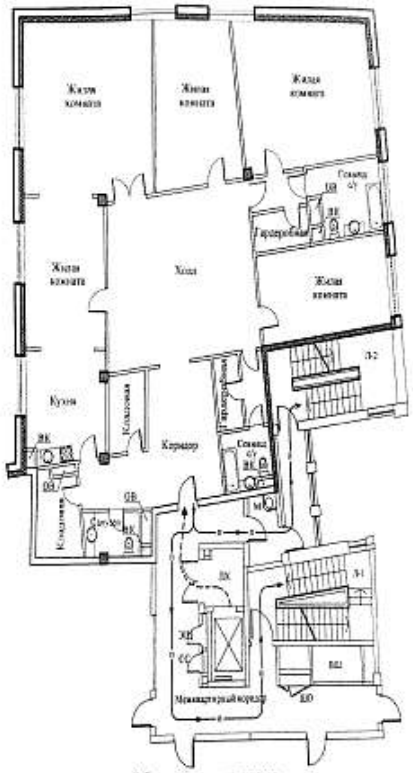

Обозначения на плане

- вход в квартиру
- пути эвакуации при пожаре
ОВ - блок воздуховодов в шахте
ВК - сантехшахта
ШО - шкаф отопления (узел учёта тепла)
Л-1 - незадымляемая лестница
Л-2 - незадымляемая лестница
ЛХ - лифтовой холл
ЭЩ - этажный электрощит
СС - шкаф связи и сигнализации
М - загрузочный клапан мусоропровод
ВШ - вентшахта

ЖК "Петровский"

Петровский бульв., 21

Трубная

ЖК «Петровский» - монолитно-кирпичный дом клубного типа построенный в 3 квартале 2009 г. Территория комплекса находится под круглосуточной охраной и видеонаблюдением. Дом рассчитан всего на 38 квартир. Презентабельная входная группа. Для автовладельцев предусмотрен двухуровневый подземный паркинг на 99 машино-мест. Классический фасад органично вписывается в великолепное архитектурное пространство бульвара. Фасады облицованы натуральным камнем, декорированы арками и лепниной. В непосредственной близости располагаются знаковые объекты политической, деловой и культурной жизни Москвы: театры, музеи, памятники, Цирк на Цветном бульваре, место для прогулок и отдыха – Сад Эрмитаж, учебные заведения, такие как Лицей НИУ ВШЭ, торговый комплексы.