Квартира 140,90 м²
ЖК "Белгравия"

Бурденко ул., 10

вид операции
продажа

тип
квартира

отделка
с отделкой

площадь
140,90 м2

этаж
4 из 6

комнат
3

84 000 000 Р

931 352 $
858 977 €

600 000 Р за м2

В клубном доме "Белгравия" предлагается прекрасная светлая трехкомнатная квартира с ремонтом в современном стиле. Планировка: кухня-гостиная-столовая, две спальни, две ванные комнаты, лоджия.

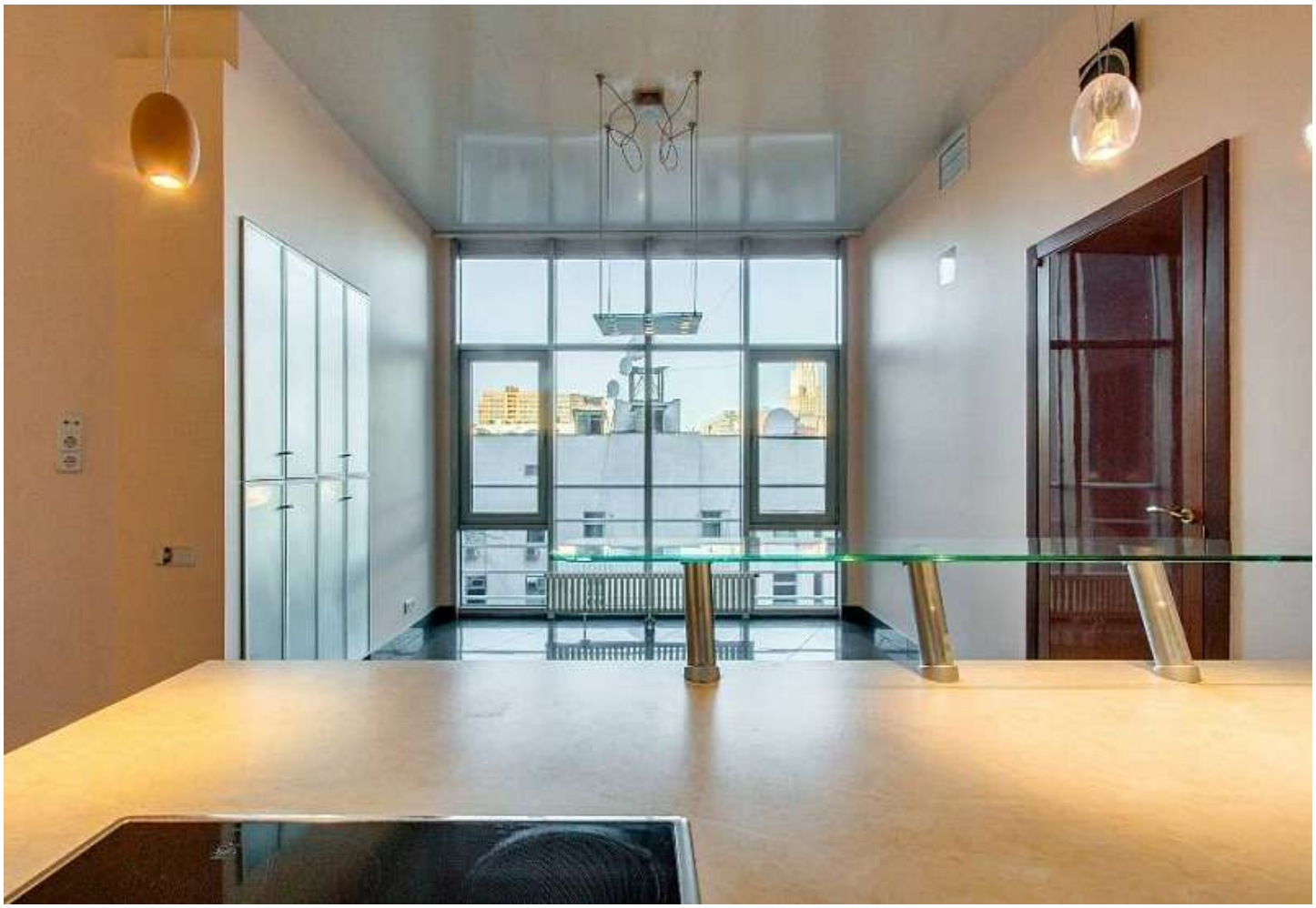

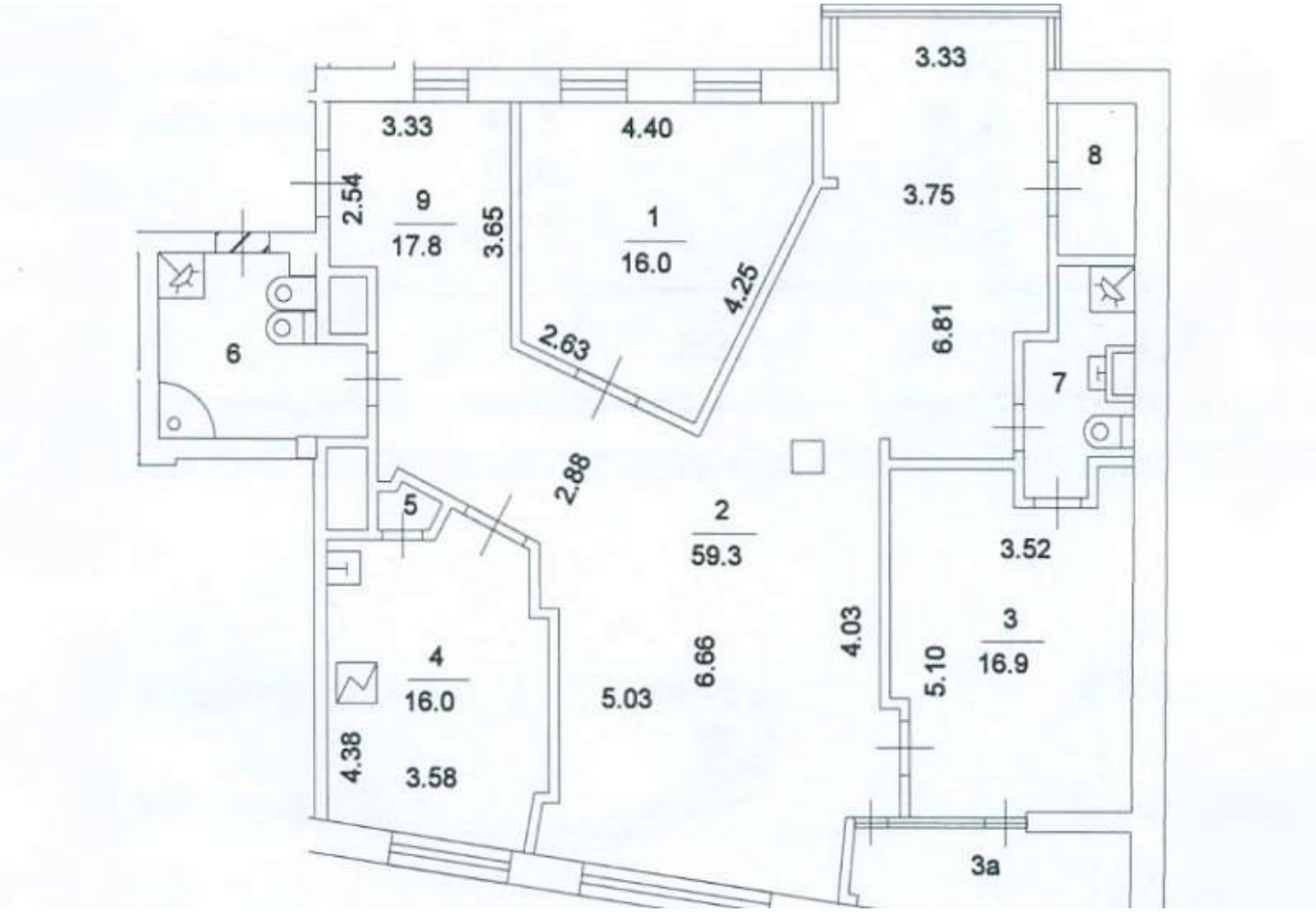
3.33
3.33
4.40
8
2.54
9
17.8
3.65
1
16.0
3.75
4.25
6.81
2.63
6
7
2.88
5
2
59.3
3.52
4.03
3
16.9
4
16.0
6.66
5.10
5.03
4.38
3.58
3a

ЖК «Белгравия»

Бурденко ул., 10
Парк культуры

ЖК «Белгравия» был сдан в 2008 году, этажность дома составляет 6 этажей и рассчитан на 19 квартир. Общая площадь квартир варьируется от 80 до 172 квадратных метров. Дом оснащен самыми современными инженерными коммуникациями, многоуровневой системой охраны. Огороженная территория и пропускной режим на внутридомовую территорию. Для автовладельцев обустроен подземный паркинг. Удобная транспортная доступность, развитая инфраструктура. Рядом располагаются сквер Девичьего Поля, Новодевичий монастырь и парк усадьбы Л.Н.Толстого. Множество торговых центров, бизнес-центров и зон для отдыха находиться в пешей доступности от дома.

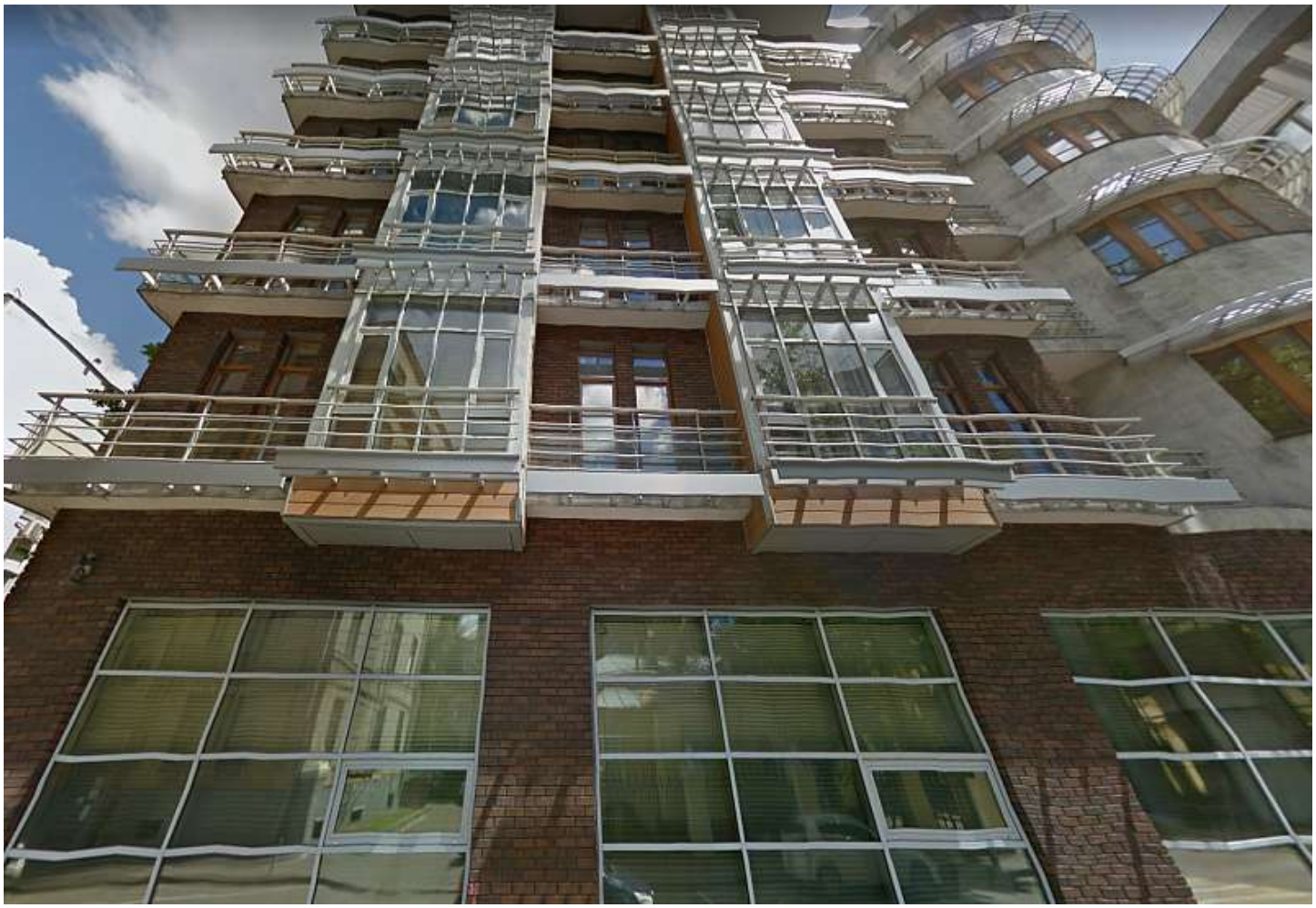

БЕЛГРАВИЯ