Квартира 120,00 м²
ЖК "Алые паруса"

Авиационная ул., 79 к. В

вид операции
продажа

тип
квартира

отделка
с отделкой

площадь
120,00 м2

этаж
18 из 25-48

комнат
3

40 000 000 Р

443 501 $
409 036 €

333 333 Р за м2

Предлагается прекрасная яркая трехкомнатная квартира в жилом комплексе "Алые паруса". В квартире выполнен ремонт в современном стиле. Очень удобная и функциональная планировка: кухня-столовая-гостиная, две спальни, ванная комната с зоной для СПА процедур, гостевой с/у, постирочная зона, гардеробная. Из окон открываются шикарные виды на Москву: Москва река, Серебряный Бор, Яхт-клуб.

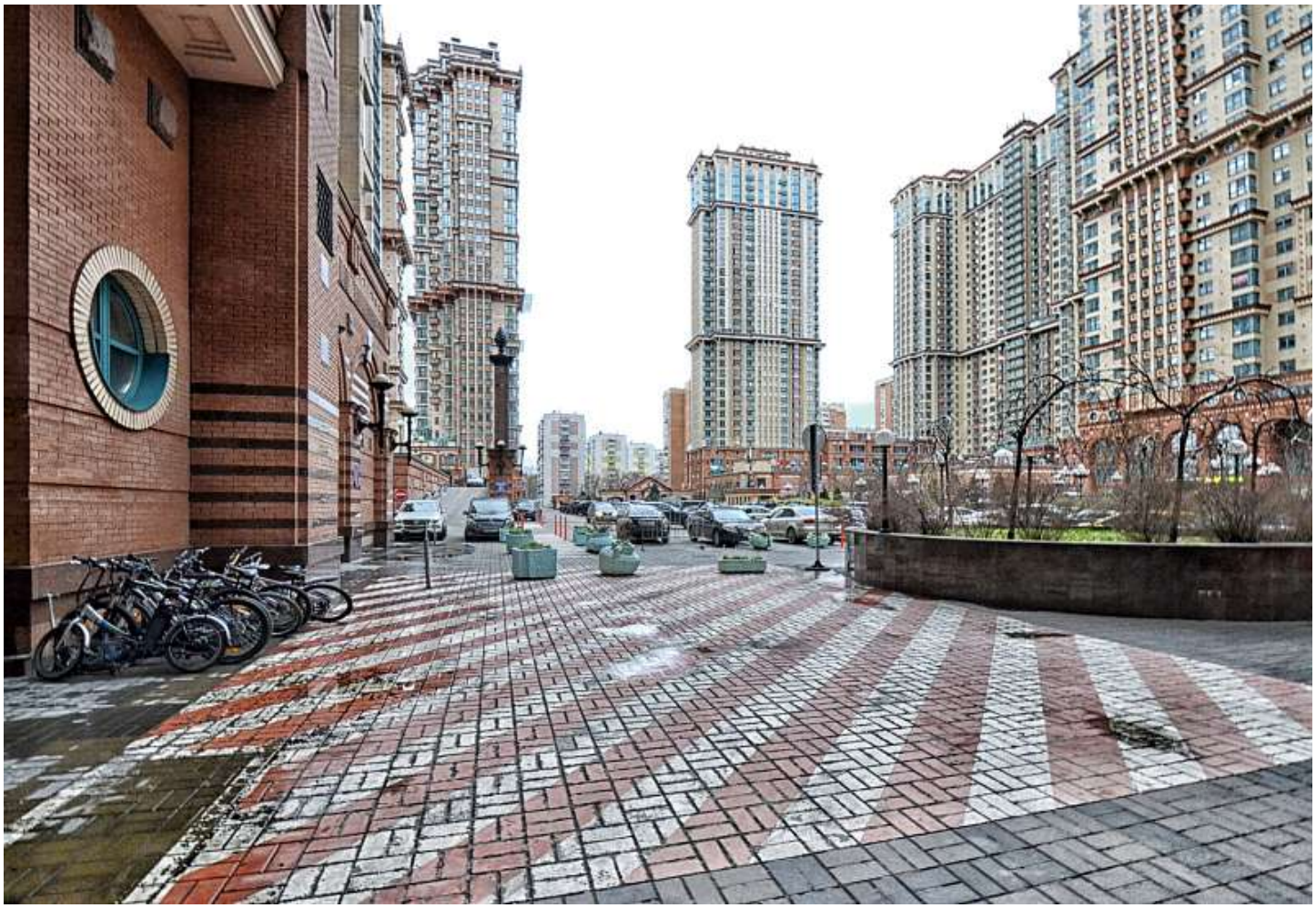

ЖК "Алые паруса"

Авиационная ул., 79 к. В

Щукинская

ЖК «Алые паруса» — уникальный жилой комплекс класса premium на северо-западе Москвы. Семь корпусов высотой от 110 до 179 метров построены на берегу Москвы-реки, в живописном месте напротив Строгинской поймы. Территория комплекса занимает площадь 15 га. Жилой фонд всего проекта «Алые Паруса» насчитывает более полутора тысяч элитных квартир площадью от 50 кв. м и выше. Высота потолков — от 3,1 м. В части квартир оборудованы зимние сады, камины, эркеры, открытые террасы, широко применяется угловое остекление.
Каждый из 8-ми корпусов комплекса «Алые паруса» венчают уникальные по своей архитектуре, планировкам, остеклению и, конечно же, видам на пойму Москва-реки — двухуровневые квартиры и пентхаусы.
Желающих купить квартиру в ЖК «Алые паруса» впечатляет своим масштабом инфраструктура: подземный паркинг, автомойка, шиномонтаж; яхт-клуб с причалом, аквазона, сауны, тренажерные залы, детский клуб; профессиональное футбольное поле; ресторан; боулинг; тренажерные залы, теннисные корты салон красоты; пункт химчистки-прачечной и пр.

Рашель
САЛОН