Квартира 63,50 м² ЖК "Соколиный форт"

Мясниковская 1-я ул., вл.2

вид операции
продажа

тип
квартира

отделка
с отделкой

площадь
63,50 м2

этаж
7 из 19

комнат
3

22 295 339 Р

247 200 $
227 990 €

353 894 Р за м2

Предлагается прекрасная светлая трехкомнатная квартира под чистовую отделку в жилом комплексе бизнес-класса "Соколиный форт". Функциональная планировка: кухня с балконом, спальня, гостиная/ комната свободного назначения, гардеробная, две ванные комнаты. При желании возможна перепланировка. Высота потолков 3.1 м. Окна ориентированы в одну сторону, вид - в благоустроенный внутренний двор.

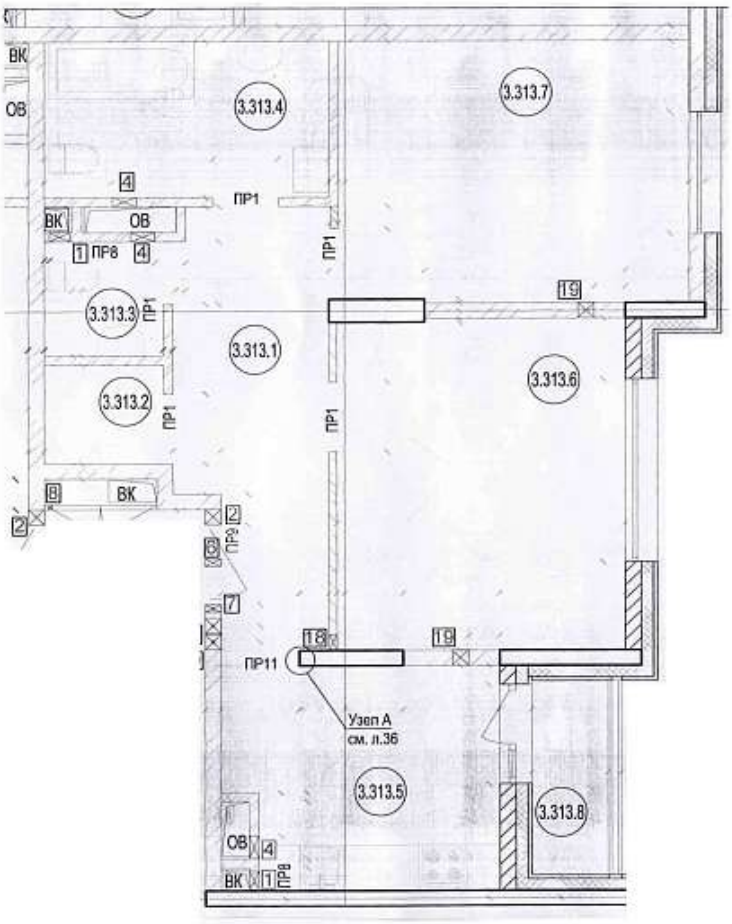
3.313.4
3.313.7
ВК
ОВ
4
ПР1
ВК
ОВ
1 ПР8
4
ПР1
19
3.313.3
ПР1
3.313.1
3.313.6
3.313.2
ПР1
ПР1
8
ВК
2
2
ПР9
8
7
18
19
ПР11
Узел А
см. л.36
3.313.5
3.313.8
ОВ
4
ВК
1
ПР8

Соколиный
форт

ЖК «Соколиный форт»

Мясниковская 1-я ул., вл.2
Преображенская площадь

ЖК «Соколиный форт» состоит из пяти секционного небоскреба – две секции по 13 этажей, две секции по 17 этажей и одна 19-этажная секция. Жилые уровни начинаются со второго этажа. В здании располагаются 252 квартиры, их них 70% - помещения из двух-трех комнат и площадью 65-95 кв. м. Квартиры обладают высокими потолками (3,1 м), а панорамное остекление и наличие эркеров позволило добиться максимальной инсоляции в жилых помещениях. На последних этажах жилого комплекса открывается вид на окружающую природу; кроме того в этих квартирах увеличена высота потолка - 3,9 м.
На первом этаже комплекса находятся небольшие офисы, объекты инфраструктуры, а также лифтовые холлы и входные группы. В ходе проектирования за основу брались элементы готического стиля, что отчетливо видно в его архитектуре – дом украшают ступенчатые башни, стрельчатые окна, строгие вертикальные эркеры и балконы, а также декоративная стилизованная ковка. Входные группы и холлы отделаны по авторскому дизайн-проекту. На территории комплекса оборудованы спортивные и детские площадки; также функционирует система видеонаблюдения и работает круглосуточная охрана. Желающие купить квартиру в ЖК "Соколиный форт» высоко оценивают развитую инфраструктуру. В непосредственной близости находится достаточное количество магазинов, аптек, салонов красоты, оздоровительных комплексов, дошкольных и учебных заведений для детей, национальный лесопарк "Лосиный остров".

Соколиный
форт