Пентхаус 150,60 м²
ЖК "Басманный, 5"

Басманный пер., 5

вид операции
продажа

тип
пентхаус

отделка
без отделки

площадь
150,60 м2

этаж
18 из 18

комнат
4

57 000 000 Р

631 989 $
582 877 €

380 000 Р за м2

В ЖК "Басманный,5" предлагается шикарный пентхаус без отделки. Располагается на последнем этаже и имеет большую 20 метровую террасу. Из окон пентхауса и с террасы открываются потрясающие панорамные виды на город. Отлично планируется на 3 спальни, столовую-гостиную-кухню, 2 санузла и 3 гардеробных.

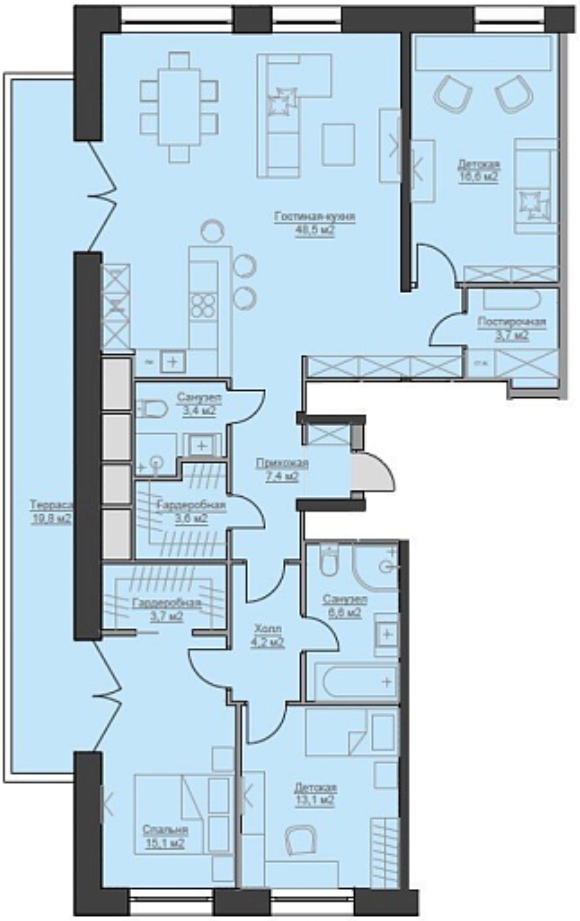
Детская
16,6 м2
Гостиная-кухня
46,5 м2
Постирочная
3,7 м2
Санузел
3,4 м2
Прихожая
7,4 м2
Терраса
19,8 м2
Гардеробная
3,6 м2
Гардеробная
3,7 м2
Холл
4,2 м2
Санузел
6,6 м2
Детская
13,1 м2
Спальня
15,1 м2

ЖК "Басманный, 5"

Басманный пер., 5
Красные ворота

ЖК «Басманный, 5» - новый современный жилой комплекс бизнес-класса, в котором созданы все условия для комфортной жизни. Желающие купить квартиру в ЖК «Басманный, 5» имеет высоко оценивают уникальное расположение в историческом центре столицы, всего в 500 м. от Садового кольца, на тихой улице. В 2 минутах ходьбы находится сад им. Баумана. На первых этажах комплекса будут расположены кафе с верандой, пекарня со свежей выпечкой, тудия йоги и фитнес-центр, мини-маркет. Архитектурное решение проекта разработано известным европейским бюро APA Wojciechowski Architects. Впечатляющие виды из окон на достопримечательности центра Москвы и широкий ассортимент апартаментов для самого взыскательного покупателя.
На охраняемой территории комплекса будет все необходимое для комфортной жизни: магазины, ресторан, детский образовательный центр, спортивный комплекс с бассейном, салон красоты, аптека, пункт оказания бытовых услуг и так далее. Проектом предусмотрен широкий спектр работ по озеленению и обустройству придомовой территории.