Квартира 207,00 м²
ЖК "Малая Якиманка,3"

Малая Якиманка ул., 3

вид операции
аренда

тип
квартира

отделка
с отделкой

площадь
207 м2

этаж
5 из 5

комнат
4

420 000 Р

4 657 $
4 295 €

2 029 Р за м2

Двухуровневая квартира с панорамным видом на Кремль и Москва-реку! Планировка: 1й уровень – просторная кухня-гостиная-столовая, спальня, детская спальня, гардеробная, ванная комната, 2й уровень – гостиная с камином и панорамным видом на Кремль и Москва-реку, хозяйская спальня с гардеробной и ванной комнатой. Авторский дизайн-проект. Использованы дорогостоящие материалы под заказ из Италии. Бытовая техника Mile, система Bang&Olufsen, профессиональная система кондиционирования и увлажнения воздуха Daikin.

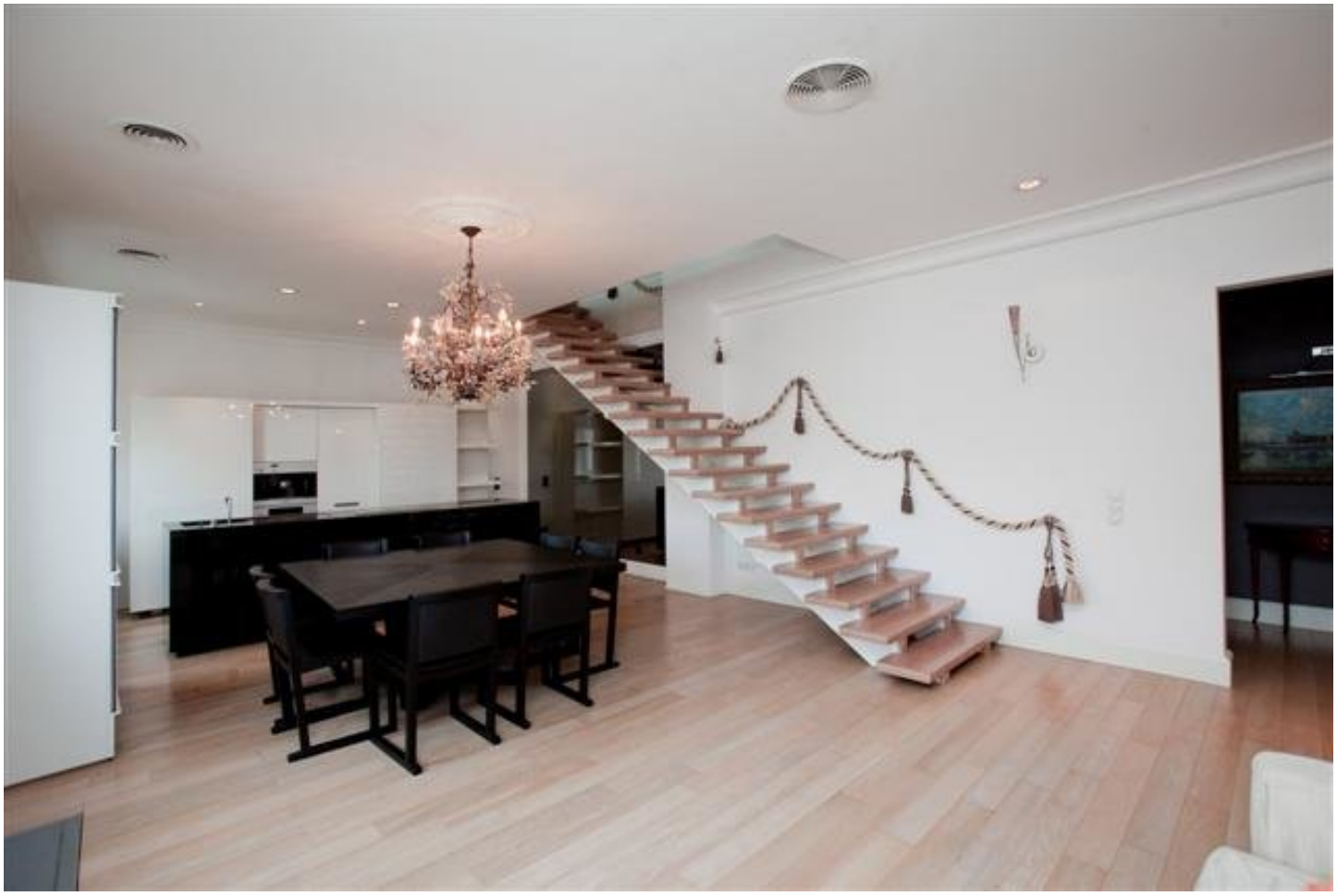

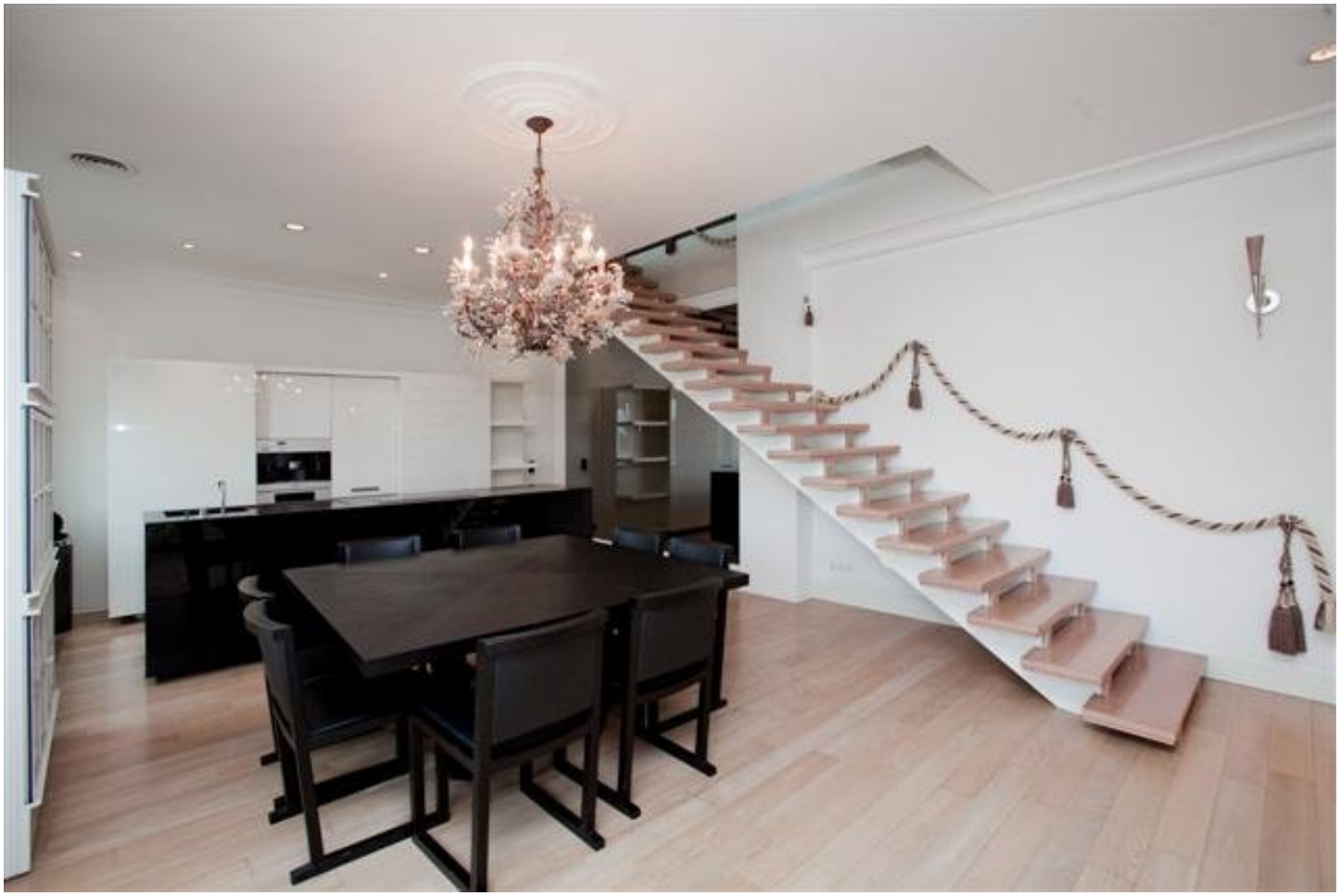

ЖК "Малая Якиманка, 3"

Малая Якиманка ул., 3

Полянка

ЖК «Малая Якиманка, 3» пятиэтажный кирпичный дом построен в 1933 году по индивидуальному проекту. В доме 17 квартир: 16 трехкомнатных, а также 1 четырехкомнатные апартаменты (119 кв. м). Высота потолков – 3 м.
В доме №3 в 1930-х годах жил известный химик, создатель нового научного направления, академик В. А. Кистяковский (1865-1952). Он организовал одну из первых в России научно-исследовательских и учебных физико-химических лабораторий, что стало первым шагом к созданию его собственной научной школы. Рядом с домом есть все, что нужно для жизни - рестораны, салоны красоты, медцентры, развлекательные, образовательные и культурные организации.

laBelleVie
laBelleVie