Офис 53,24 м² ЖК "Jazz" - Louis

Сущёвский Вал ул., 49 стр.2/1

вид операции
продажа

тип
офис

отделка
без отделки

площадь
53,24 м2

этаж
3 из 7

8 767 300 Р

97 208 $
89 654 €

165 421 Р за м2

Предлагается офис на третьем этаже корпуса "Louis" в жилом комплексе "Jazz". Высота потолков:4,1 м.

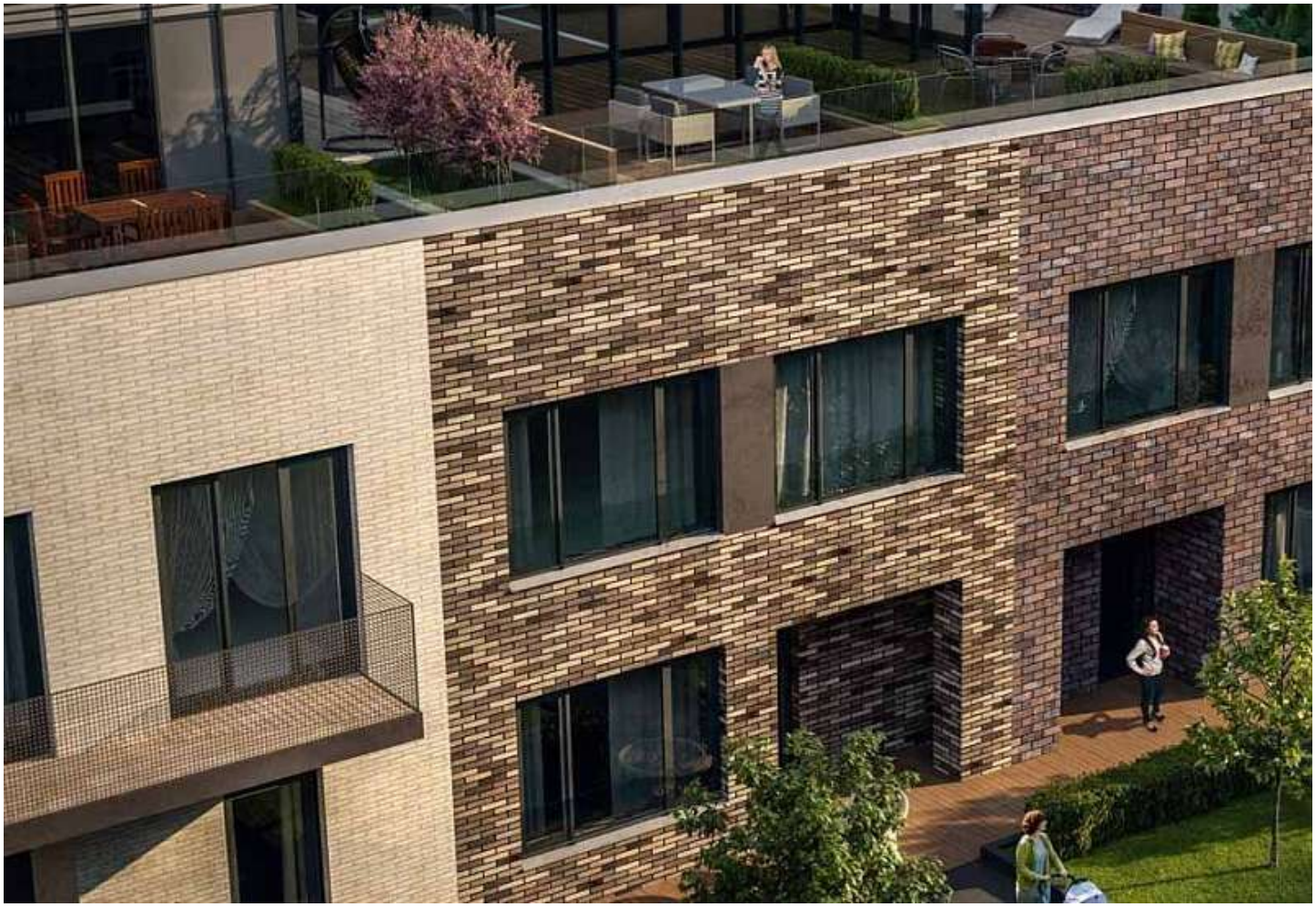

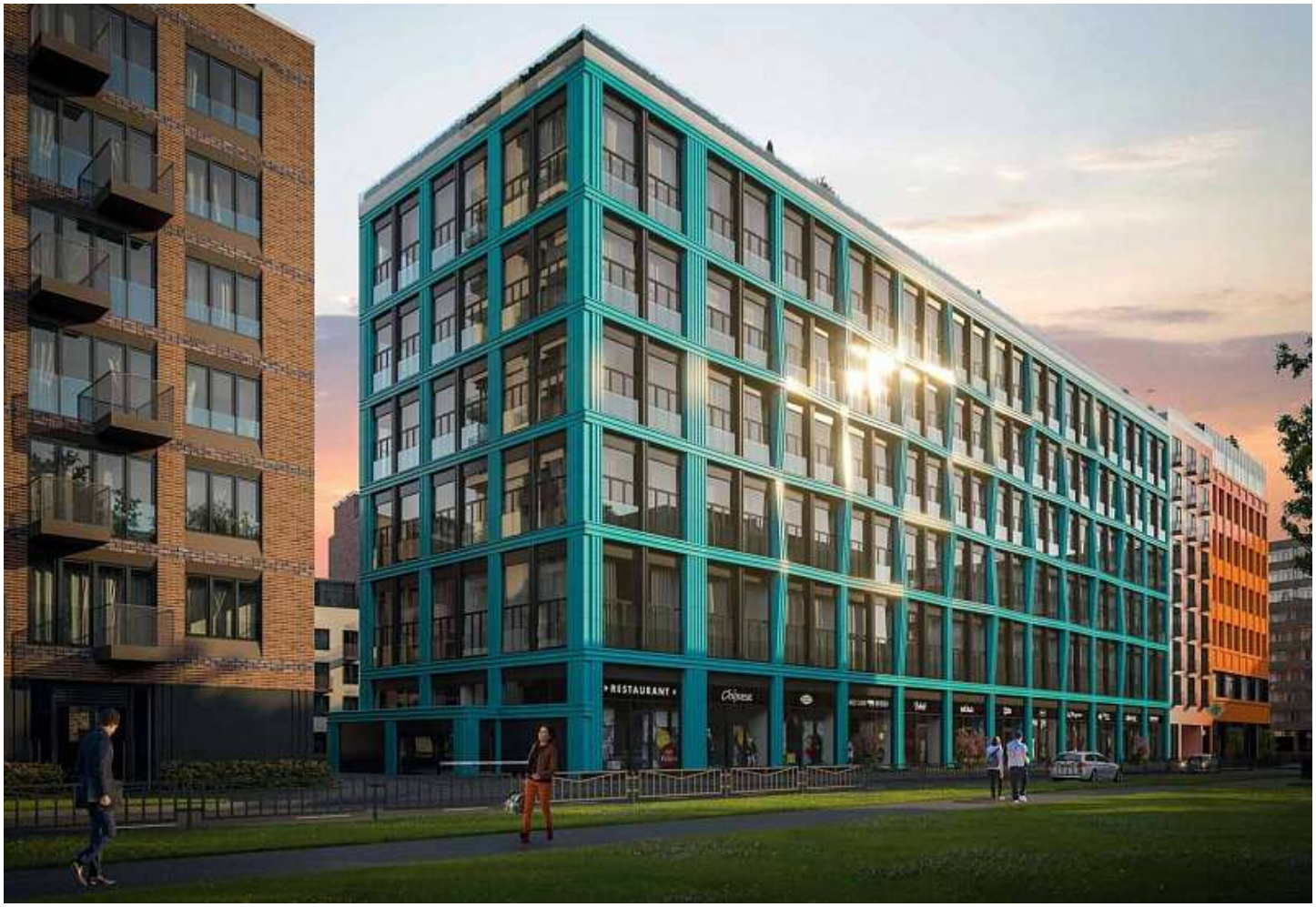

ЖК "Jazz"

Сущёвский Вал ул., 49 стр.2/1
Марьина роща

Jazz — жилой квартал премиум-класса. Здесь продумана каждая деталь: от высокотехнологичных инженерных систем до современной, выразительной архитектуры. В рамках одного проекта будут совмещены недвижимость для проживания, бизнес-сектор и торговые площади. В состав комплекса бизнес-класса войдут тридцать тысяч квадратных метров недвижимости. МФК «Jazz» будет представлять собой пять строений переменной этажности, от 5 до 21 этажей. Запроектированы и квартиры, и апартаменты. Площадь помещений — от 34,8 до 106,5 кв. м. Высота потолков — 3-5,1 м. Продажи будут вестить по ДДУ.
Помимо жилой недвижимости в состав комплекса войдут офисы, подземный паркинг, торговые площади. Кроме того, выделено 6 000 кв. м недвижимости под спортивные и йога-центры, салоны красоты, магазины и собственный детский сад.
Удачное транспортное расположение комплекса обеспечивается близостью к станции метро и крупным автомагистралям. Третье транспортное кольцо проходит в пятистах метрах от участка, на котором расположится комплекс. Метро «Марьина Роща» находится в 340 метрах.

RESTAURANT