Квартира 140,00 м²
Пырьева, 9

Пырьева ул., 9, к.3

вид операции
продажа

тип
квартира

отделка
с отделкой

площадь
140,00 м2

этаж
14 из 22

комнат
4

68 000 000 Р

757 349 $
700 059 €

485 714 Р за м2

В одном из самых зеленых и комфортных районов Москвы, в жилом доме по адресу Пырьева, 9 к.3 предлагается четырехкомнатная квартира с уникальными видовыми характеристиками на Воробьевы горы, гольф-поле и пруд.
Удобная и функциональная планировка: просторная кухня-столовая-гостиная с эркером, две спальни, две большие гардеробные, две ванные комнаты и прачечная. В квартире выполнен ремонт в современном стиле с использованием натуральный материалов - мрамор и ценные породы дерева. Квартира меблирована и укомплектована необходимой бытовой техникой Mille, диваны и кресла Minotti, санузел Villeroy & Boch. В квартире установлена система центрального кондиционирования. Окна ориентированы на две стороны света.

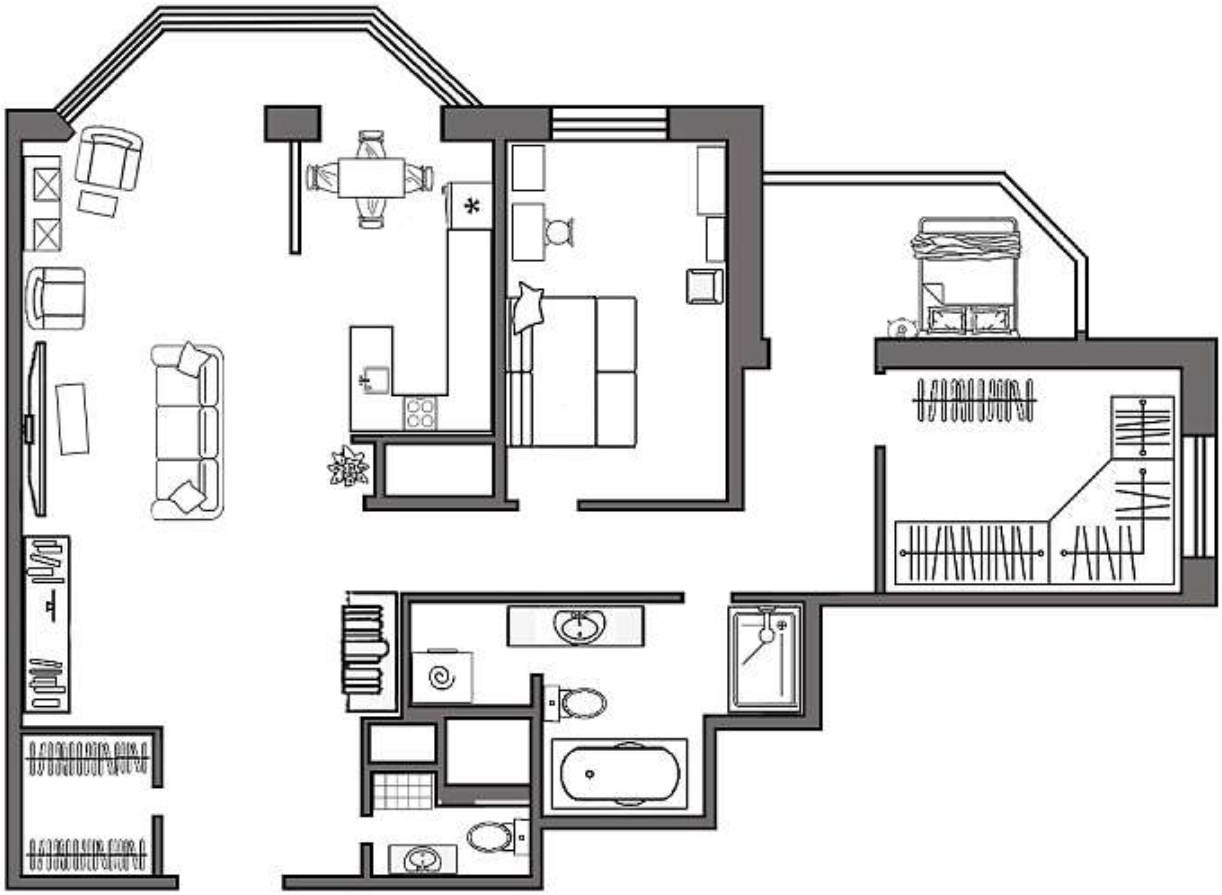

Пырьева, 9

Пырьева ул., 9, к.3
Киевская

Жилой дом по адресу Пырьева, 9 к.3 построен по монолитно-кирпичной технологии, внешние стены оформлены керамическим кирпичом песочного цвета. Здание оснащено системами кондиционирования, приточно-вытяжной вентиляции. Дом обладает высокими показателями гидро- и теплоизоляции. Для автовладельцев оборудован подземный паркинг. За безопасность отвечает круглосуточное видеонаблюдение и косьерж-сервис. Придомовая территория огорожена и благоустроена, оборудована детская площадка.
Инфраструктура района включает поликлиники, школы, торгово-развлекательные центры, спортивные залы. Поблизости расположилась парковая зона - заказник долины Сетунь.

22