Квартира 89,20 м² ЖК «Prime Park»

Ленинградский пр-т., 37/3

тип
квартира

отделка
без отделки

площадь	этаж	комнат
89,20 м2	34 из 41	3

65 000 000 Р

723 936 $
669 174 €

730 337 Р за м2

В жилом комплексе премиум класса Prime Park предлагается светлая трехкомнатная квартира. Планировка: кухня, гостиная, мастер спальня с собственной ванной и гардеробной комнатами, гостевой сан.узел, постирочная. Высота потолков составляет 3,1 м.
В квартире выполнена качественная отделка whitebox - готовые стяжка пола, выровненные и отштукатуренные поверхности стен, разводка электричества. Отличная основа для быстрого и качественного ремонта.
Из окон квартиры, ориентированных на две стороны, открываются завораживающие панорамные виды на Московские закаты и Москву-Сити.

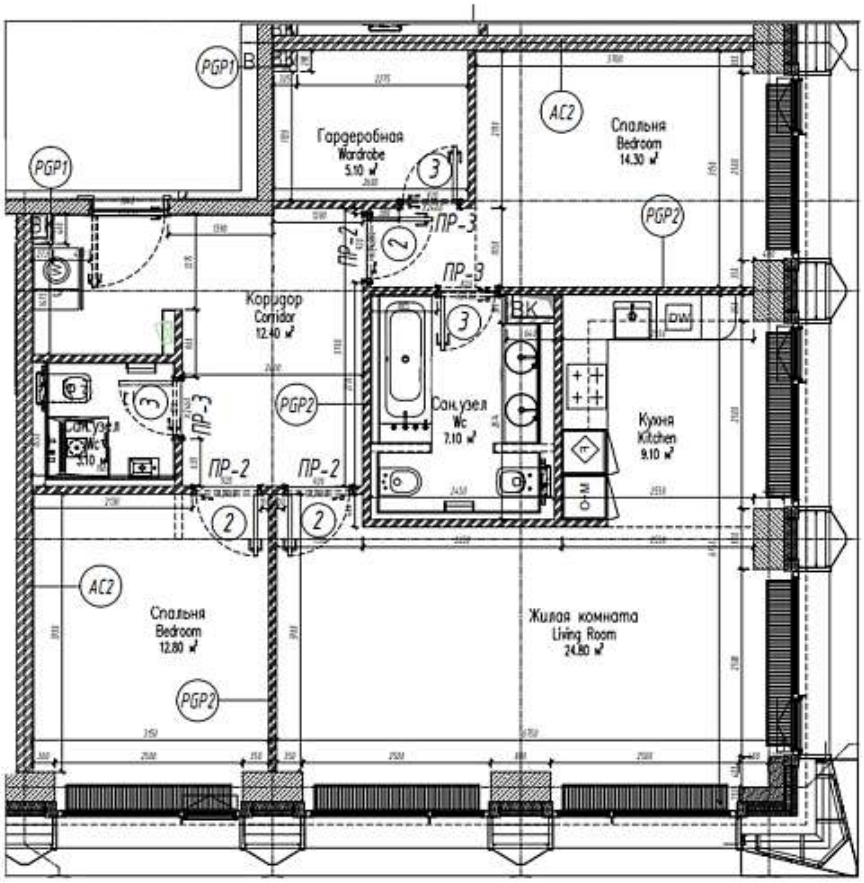
Гардеробная
Wardrobe
5.10 м²
Спальня
Bedroom
14.30 м²
Коридор
Corridor
12.40 м²
Санузел
Wc
7.10 м²
Кухня
Kitchen
9.10 м²
Спальня
Bedroom
12.80 м²
Жилая комната
Living Room
24.80 м²
PGP1
PGP2
AC2
ПР-2
ПР-3
ВК
DW
O.M

ЖК «Prime Park»

Ленинградский пр-т., 37/3

Аэропорт

ЦСКА

Prime Park — комплекс элитного класса переменной этажности (от 20 до 41 уровней), созданный по монолитной технологии. Корпуса жилого квартала гармонично сочетаются в едином стилевом ансамбле. При этом каждый из них индивидуален, со своим цветовым и фасадным оформлением. Во входных группах Вас встретит премиальная отделка, стойка ресепшен и колясочные. Разноплановая внутренняя инфраструктура: парковые зоны, рестораны, кафе, фитнес-клуб, салон красоты, два ДОУ, аптека, магазин, игровые площадки и многое другое. Не забыли здесь и о безопасности жильцов. Придомовая территория закрыта для посторонних.
МФК «Prime Park» расположен в Хорошевском районе возле ЦСКА и торгового центра "Авиапарк". Напротив комплекса — Петровский путевой дворец. Позади дворца в 500 метрах от новостройки часть Петровского парка. Помимо него, в 1,5 км — Тимирязевский парк, парк Ходынское поле, Петровский парк и Березовая Роща.

PRIMEPARK