Квартира 137,00 м²
ЖК «West Garden»

Генерала Дорохова пр-т., 39 к.1Е

вид операции
продажа

тип
квартира

отделка
без отделки

площадь
137,00 м2

этаж
8 из 12

комнат
4

102 000 000 Р

1 136 023 $
1 050 088 €

744 526 Р за м2

В доме Бизнес премиум класса «West Garden» предлагается квартира с лучшими видами в комплексе, без отделки и со свободной планировкой. Возможно спланировать 3-4 спальни, зону гостиной и кухни, а также 3 ванные комнаты, прачечную и гардеробную.
Корпус удобно удален от всех дорог и все окна квартиры ориентированы в сторону долины реки Раменка и историческую местность Каменная Плотина. В квартире всегда светло, тихо и много воздуха.

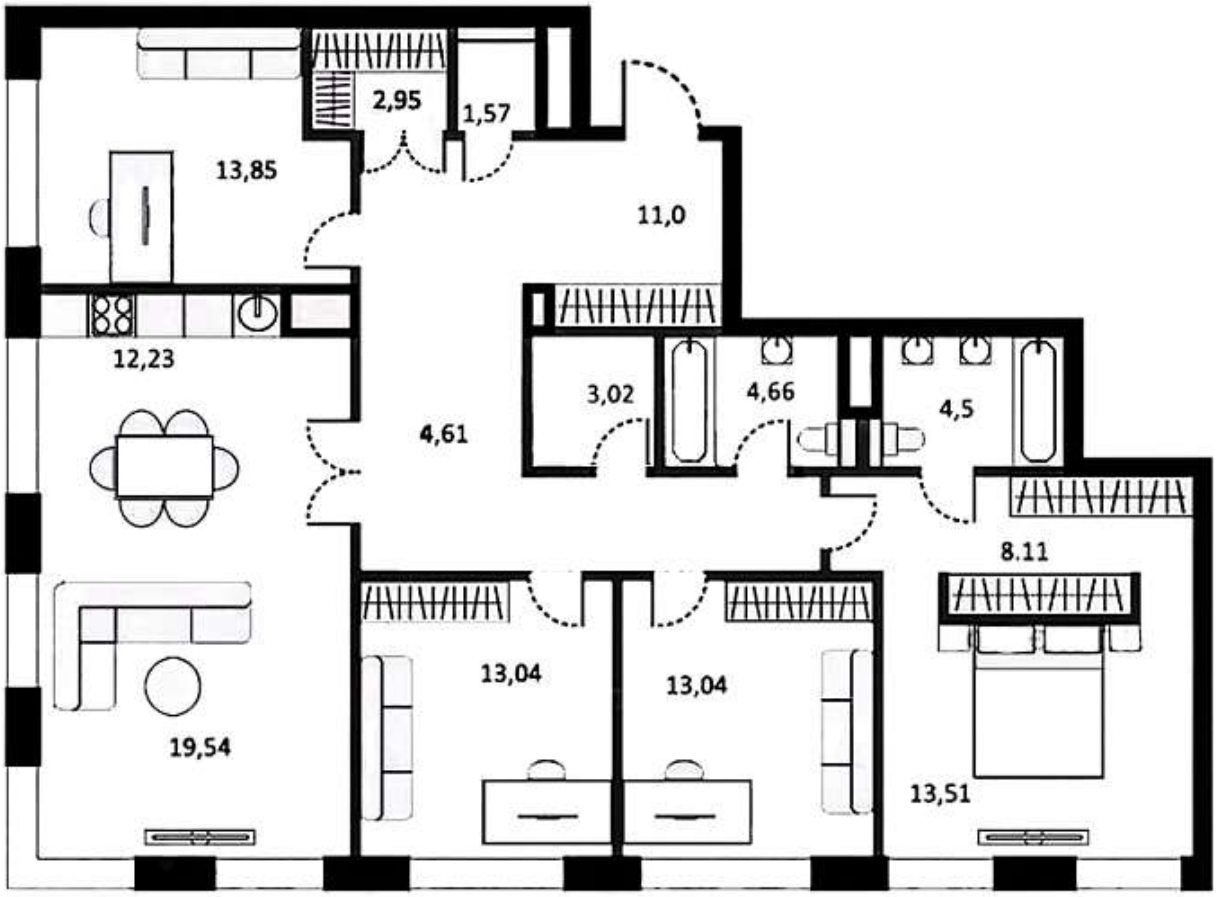
2,95
1,57
13,85
11,0
12,23
3,02
4,66
4,5
4,61
8.11
13,04
13,04
19,54
13,51

SCHÜCO

ЖК «West Garden»

Генерала Дорохова пр-т., 39 к.1Е
Минская

ЖК «West Garden» – собрание клубных домов на берегу реки Раменки, уникальный для мегаполиса проект, сочетающий в себе преимущества жизни на природе и престижную локацию посольской Москвы. Дома West Garden – средней этажности, 12-14 этажей в высоту. Такая высота оптимальная для создания атмосферы комфорта и уюта. Проект отличается низкой плотностью застройки, жители находятся в постоянном ощущении простора и воздуха.
Утопающая в зелени территория проекта в 20 Га является безопасной средой. Периметр West Garden под охраной и видеонаблюдением, система контроля доступа. Просторные и продуманные до мельчающих деталей дворы – пространства свободные от машин. Обособленная экосистема клубного формата в долине реки Сетунь, обеспеченная небольшим парковым заповедником и набережной. Собственный выход к благоустроенной набережной реки Раменки и большой парк. Огороженная охраняемая территория, консьерж-сервис, спортивные и детские площадки, кафе, магазины, площадка для выгула собак, и собственный спорт-зал на территории. В пешеходной доступности метро Минская. Возможность за 15 минут добраться до самого центра города на автомобиле.