# Квартира 36,50 м²
# Кронштадтский, 9

Кронштадтский бульв., 9

тип
квартира

отделка
без отделки

| площадь | этаж | комнат |
| --- | --- | --- |
| 36,50 м2 | 15 из 21 | 1 |

# 16 500 000 Р

183 768 $
169 867 €

## 458 333 Р за м2

В жилом квартале «Кронштадтский 9»  предлагается однокомнатная квартира с предчистовой отделкой. Заселение до 31 июля 2024. Планировка:  кухня-гостиная, спальня, ванная комната.  Окна квартиры ориентированы на запад.

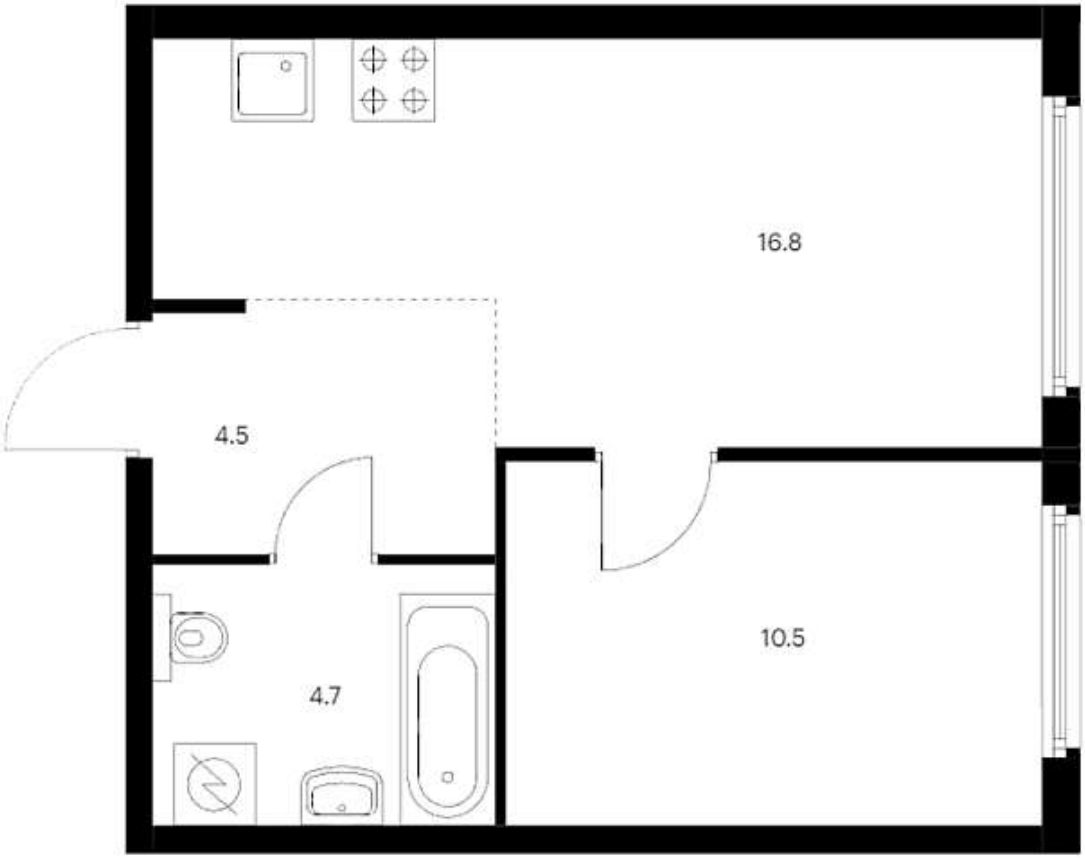
16.8
4.5
4.7
10.5

# Кронштадтский, 9

## Кронштадтский бульв., 9
## Водный стадион

Жилой квартал «Кронштадтский 9» возводится в Головинском — в одном из районов с лучшей экологией в Москве. Совсем рядом станция метро «Водный стадион» — до неё 3 минуты пешком. Поездка на машине до Ленинградского шоссе займёт 2 минуты, до ТТК — 10 минут, а до МКАД — 16 минут. Недалеко от жилого квартала находятся парки и пруды — спокойные места для прогулок и отдыха.

В проект входит 7 корпусов с просторными и светлыми подъездами, два детских сада и подземный паркинг. Внутри квартала уютные дворы-парки с детскими площадками и местами для отдыха. А чуть дальше, чтобы шум не беспокоил жителей домов, где строится «Кронштадтский 9», есть всё для комфортной жизни: школы, сады, вузы, магазины и крупные торговые центры «Водный» и «Метрополис». В 15 минутах ходьбы — парк у Головинских прудов, в 18 минутах — парк «Дружба». Оба для прогулок, пробежек и отдыха от дома и работы.