Квартира 117,00 м²
ЖК "Capital Towers"

Краснопресненская наб., 14

вид операции
продажа

тип
квартира

отделка
с отделкой

площадь
117,00 м2

этаж
25 из 65

комнат
3

100 000 000 Р

1 108 752 $
1 022 591 €

854 701 Р за м2

В многофункциональном жилом комплексе «Capital Towers» предлагается трехкомнатная квартира с потрясающими видами на Москва-реку, гостиницу «Украина», МГУ и Москва-Сити. Удобная и функциональная планировка: кухня, гостиная, две спальни, две ванные комнаты, прачечная и гардеробные. Выполнена дорогостоящая премиальная отделка в современном стиле.

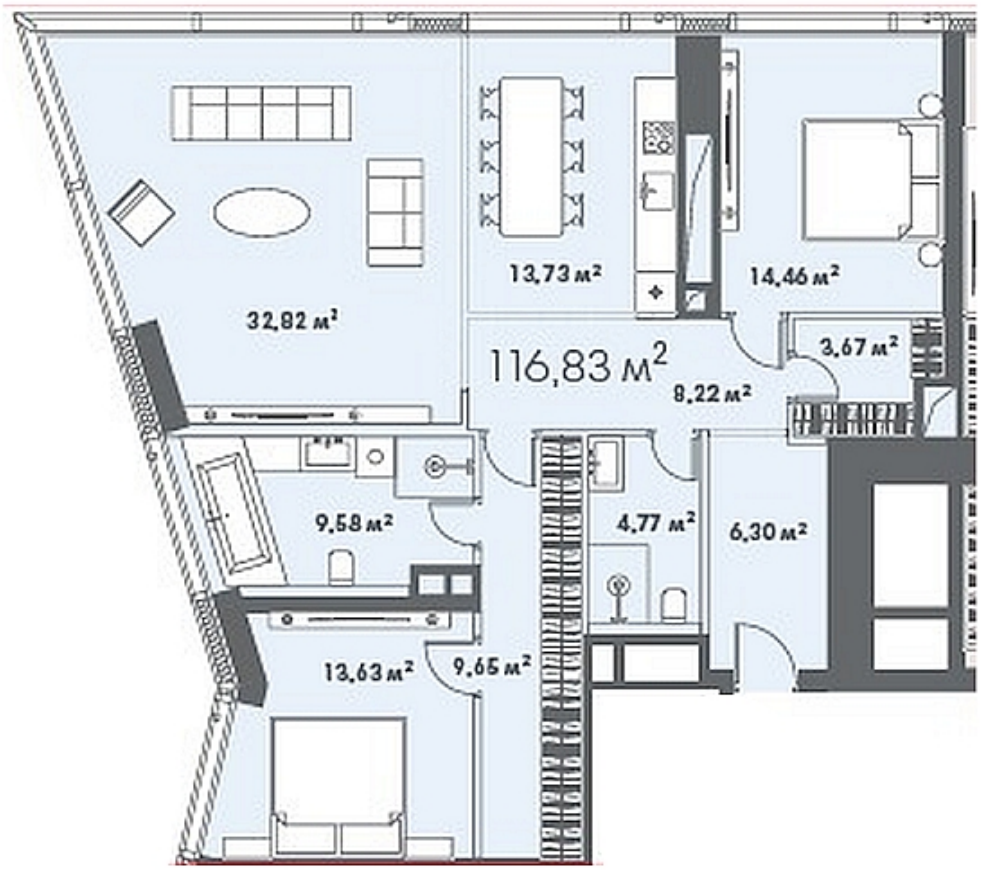
32,92 м²
13,73 м²
14,46 м²
116,83 м²
3,67 м²
8,22 м²
9,58 м²
4,77 м²
6,30 м²
13,63 м²
9,65 м²

ЖК "Capital Towers"

Краснопресненская наб., 14
Выставочная

Capital Towers — комплекс жилых небоскребов, в котором соединились важные составляющие по-настоящему комфортной и современной городской жизни. Capital Towers включает три небоскреба. Это 61-этажные башни River и Park, а также 65-этажная City. Они тонкие –имеют ширину 21 метр – и расположены на едином основании. Фасады башен оформят в стиле минимализм с использованием платинового стекла и белой стали. Паркинг рассчитан на 1277 машин. Предусмотрена собственная парковая территория с выходом в городской парк «Красная Пресня». Комплекс находится на Краснопресненской набережной, поблизости от ММДЦ «Москва-Сити» и парка «Красная Пресня». До станции метро «Выставочная» – 400 метров, до «Делового центра» – 450 метров. В соседнем строении находится «Экспоцентр».