Квартира 179,30 м² 1-й Тверской-Ямской переулок, 11

Тверской-Ямской 1-й пер., 11

вид операции
аренда

тип
квартира

отделка
с отделкой

площадь
179,30 м2

этаж
10 из 12

комнат
4

490 000 Р

5 433 $
5 011 €

2 737 Р за м2

В жилом комплексе по адресу 1-й Тверской-Ямской переулок, 11 предлагается четырехкомнатная квартира с ремонтом в современном стиле по авторскому дизайн проекту. Отделка выполнена с использованием дорогостоящих натуральных материалов. Высота потолков составляет 3 м. Планировка: кухня-гостиная-столовая, две спальни, кабинет/детская, три ванные комнаты, постирочная, две гардеробные комнаты, балкон. Квартира полностью меблирована и укомплектована техникой ведущих мировых производителей. Установлены системы "Теплый пол", кондиционирования и вентиляции. В подземном паркинге за квартирой закреплены два машино-места.

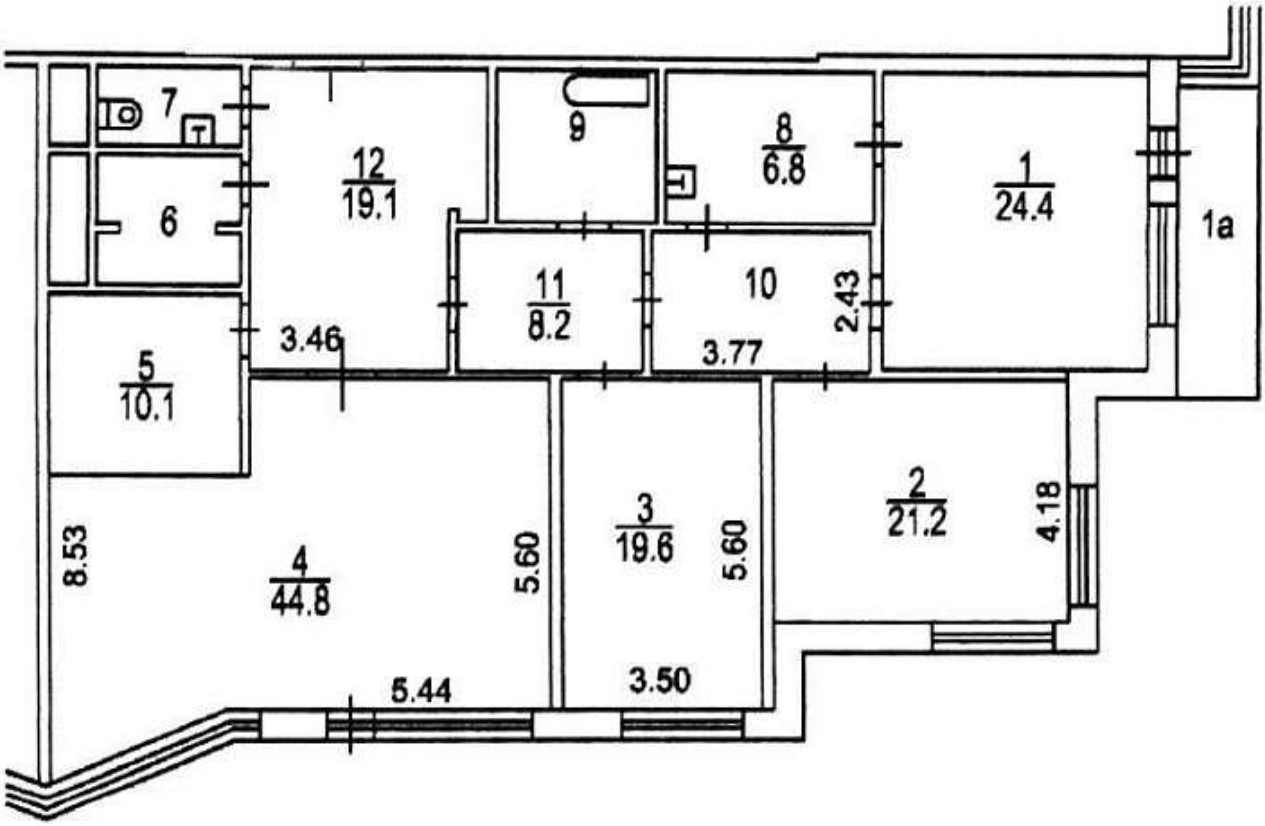
7
12
19.1
9
8
6.8
1
24.4
1a
6
11
8.2
10
2.43
3.46
3.77
5
10.1
2
21.2
4.18
3
19.6
5.60
5.60
8.53
4
44.8
5.44
3.50

1-й Тверской-Ямской переулок, 11

Тверской-Ямской 1-й пер., 11
Маяковская
Пушкинская

1-й Тверской-Ямской переулок, 11 - жилой дом, построенный в 2003 году. В квартирах жилого комплекса установлены металлические входные двери, проложена медная электропроводка, а также встроена современная система пожарной безопасности и установлены фильтры очистки воды. Кондиционирование – индивидуальные сплит-системы, приточно-вытяжная вентиляция. В доме установлены лифты OTIS и двойные стеклопакеты на окнах.
Жилой комплекс имеет удобное расположение и высокоразвитую инфраструктуру. Рядом большое количество театров, музеев, памятников культуры и архитектуры, а также ресторанов и ночных клубов. В шаговой доступности расположены московский Сад Эрмитаж, церковь Рождества в Путниках, Большой театр, Малый театр, театр Сатиры, театр имени Моссовета, драматический театр имени К.С. Станиславского, а также МХТ имени Чехова и МХТ имени Горького.