Квартира 168,00 м²
ЖК "Снегири ЭКО"

Минская ул., 28, корп. Б

вид операции
продажа

тип
квартира

отделка
без отделки

площадь
168,00 м2

этаж
3 из 8

комнат
4

89 500 000 Р

992 333 $
915 219 €

532 738 Р за м2

В жилом комплексе "Снегири ЭКО" предлагается четырехкомнатная квартира со свободной планировкой. Вариант планировки: кухня-гостиная-столовая, главная спальня со своей ванной и гардеробной комнатой, вторая спальня (детская) со своей ванной и гардеробной комнатой, третья спальня/комната свободного назначения/кабинет, гостевая ванная комната и постирочная.

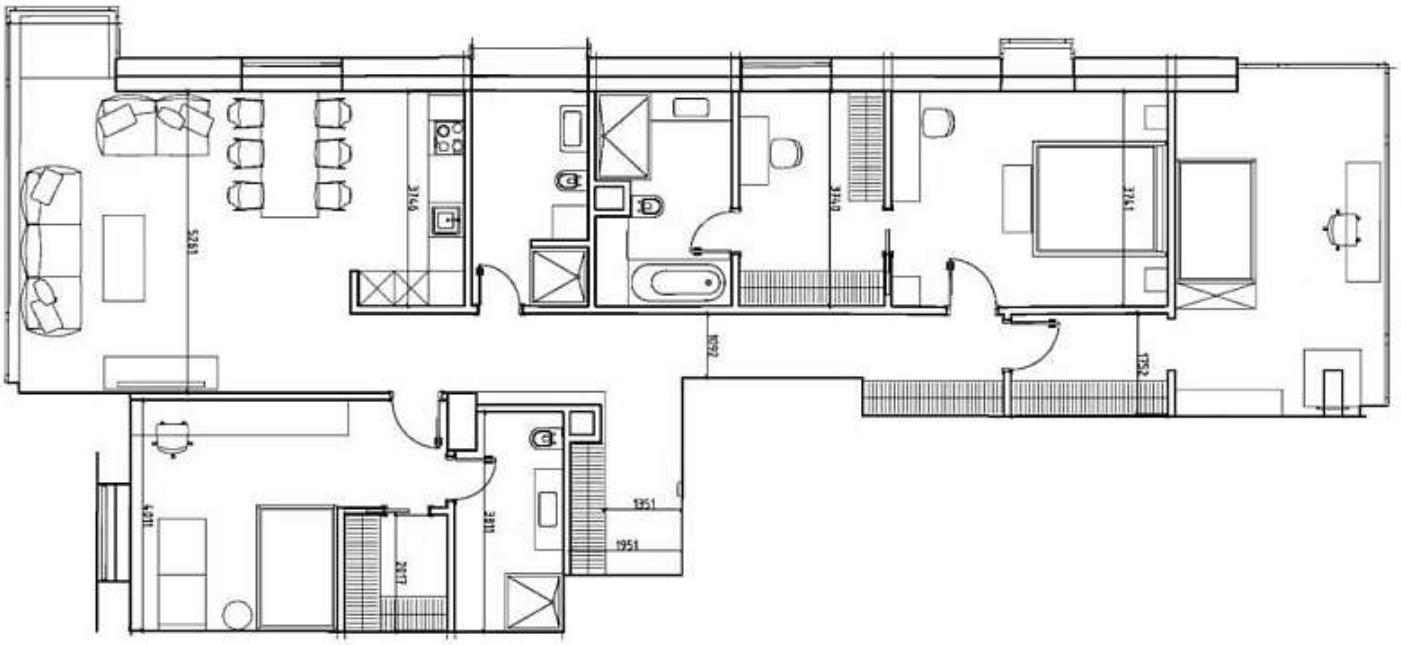
1951
1951

ЖК "Снегири ЭКО"

Минская ул., 28, корп. Б
Парк Победы
Минская

Камерный жилой комплекс на западе Москвы, граничащий с природным заказником "Долина реки Сетунь" и Мосфильмовским прудом (для жителей Комплекса организован прямой выход к воде). На территории в 5 Га расположено 15 корпусов, высотой от 4 до 8 этажей (2 Га - отдано под застройку, 3 Га - прогулочные зоны). Фасады - натуральный камень (известняк (Португалия), травертин (Армения), клинкерный кирпич (Германия). Остекление - аллюминиевый профиль Reynaers. Лифты ThyssenKrupp (Германия). Центральная система кондиционирования и вентиляции. Подземный паркинг - 320 м/м, гостевые парковки - 86 м/м. Под корпусами так же имеются кладовые, площадью 8-18 кв.м.
На территории ЖК: SPA-комплекс, тренажерный зал, минимаркет, кафе/ресторан, аптечный киоск, химчистка/прачечная, пошив одежды, салон красоты, детский сад на 115 детей. В шаговой доступности ресторан "Цыцыла", фитнес-клуб World Class, фитнес-клуб "Премьер-Спорт", минимаркет "Перекресток", отделение ВТБ 24.