# Квартира 239,00 м²
# ЖК "Дом на Мосфильмовской"

Мосфильмовская ул., 8

вид операции
продажа

тип
квартира

отделка
с отделкой

площадь
239,00 м2

этаж
7 из 53

комнат
5

# 115 000 000 Р

1 275 065 $
1 175 980 €

481 172 Р за м2

В жилом комплексе "Дом на Мосфильмовской" предлагается пятикомнатная квартира с ремонтом в современном стиле. Планировка: кухня-столовая, просторная гостиная с панорамными окнами, главная спальня со своей ванной и гардеробной комнатой, две детские спальни со своими гардеробными комнатами, гостевая спальня с гардеробом, ванная комната для детских спален, ванная комната с душевой кабиной, гостевая ванная комната, гардеробная комната в общей зоне, прачечная, кладовая,  в холле большой встроенный шкаф по всей стене. Окна ориентированы на две стороны. Высота потолков составляет 3.3 м.

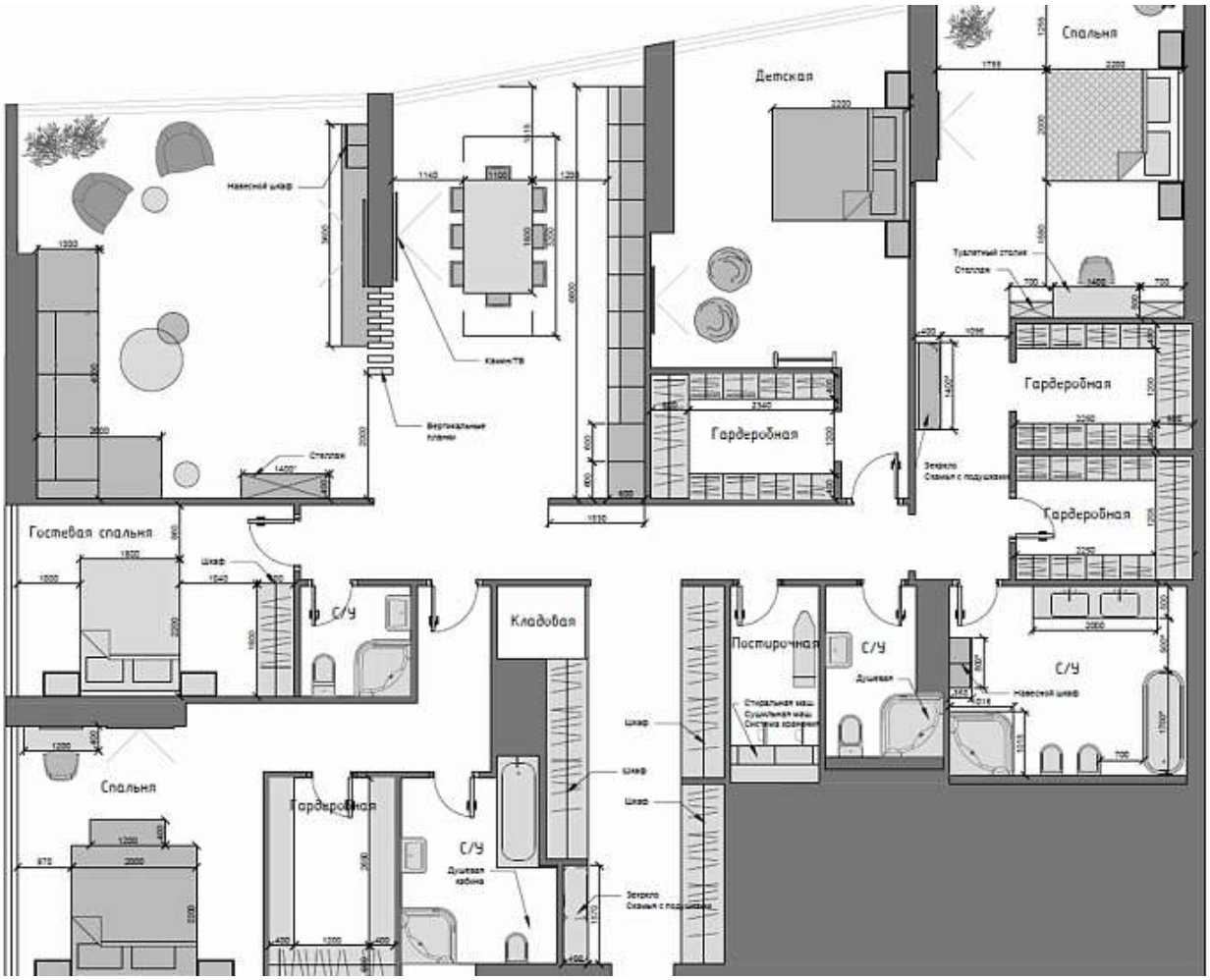
Спальня
Детская
Навесной шкаф
Камин ТВ
Вертикальные планки
Столлаж
Гардеробная
Гардеробная
Гардеробная
Гостевая спальня
Шкаф
С/У
Кладовая
Постирочная
С/У
С/У
Душевая
Навесной шкаф
Шкаф
Шкаф
Шкаф
Спальня
Гардеробная
С/У
Душевая кабина

# ЖК "Дом на Мосфильмовской"

## Мосфильмовская ул., 8
## Университет

«Дом на Мосфильмовской» — эффектный небоскреб, расположенный в одном из самых респектабельных районов столицы, на Воробьевых горах. Жилой комплекс не раз получал различные награды: Grand prix премии «Дом Года -2012», пятое место в топ-10 лучших небоскрёбов мира 2012 года по версии премии Emporis Skyscarper Award. Строительные работы на объекте завершены в конце 2011 года. Две гигантские башни высотой 34 и 53 этажей соответственно, соединенные между собой амфиладой – секцией в 12 этажей. в отделке башен использован классический и каррарский мрамор, темный известняк и тонны стекла, - это и есть знаменитый "Дом на Мосфильмовской". К услугам жильцов элитного дома трехуровневый паркинг с мойкой, 20 скоростных лифтов, современная система безопасности, детский городок, детская площадка, SPA-салон, медицинский центр и район с развитой инфраструктурой и хорошей экологией. Безопасность обеспечивают круглосуточная охрана и видеонаблюдение.