Апартамент 100,00 м²
ЖК «Лайнер»

Ходынский бульв., 20 А

вид операции
продажа

тип
апартаменты

отделка
с отделкой

площадь
100,00 м2

этаж
10 из 15

комнат
3

35 000 000 Р

388 063 $
357 907 €

350 000 Р за м2

В жилом комплексе «Лайнер» предлагается трехкомнатный апартамент с ремонтом в стиле лофт по авторскому дизайн-проекту. Планировка: кухня-гостиная-столовая, две спальни, кабинет, две ванные комнаты, гардеробная комната. Высота потолков 3 м. Окна ориентированы в одну сторону - благоустроенный внутренний двор.

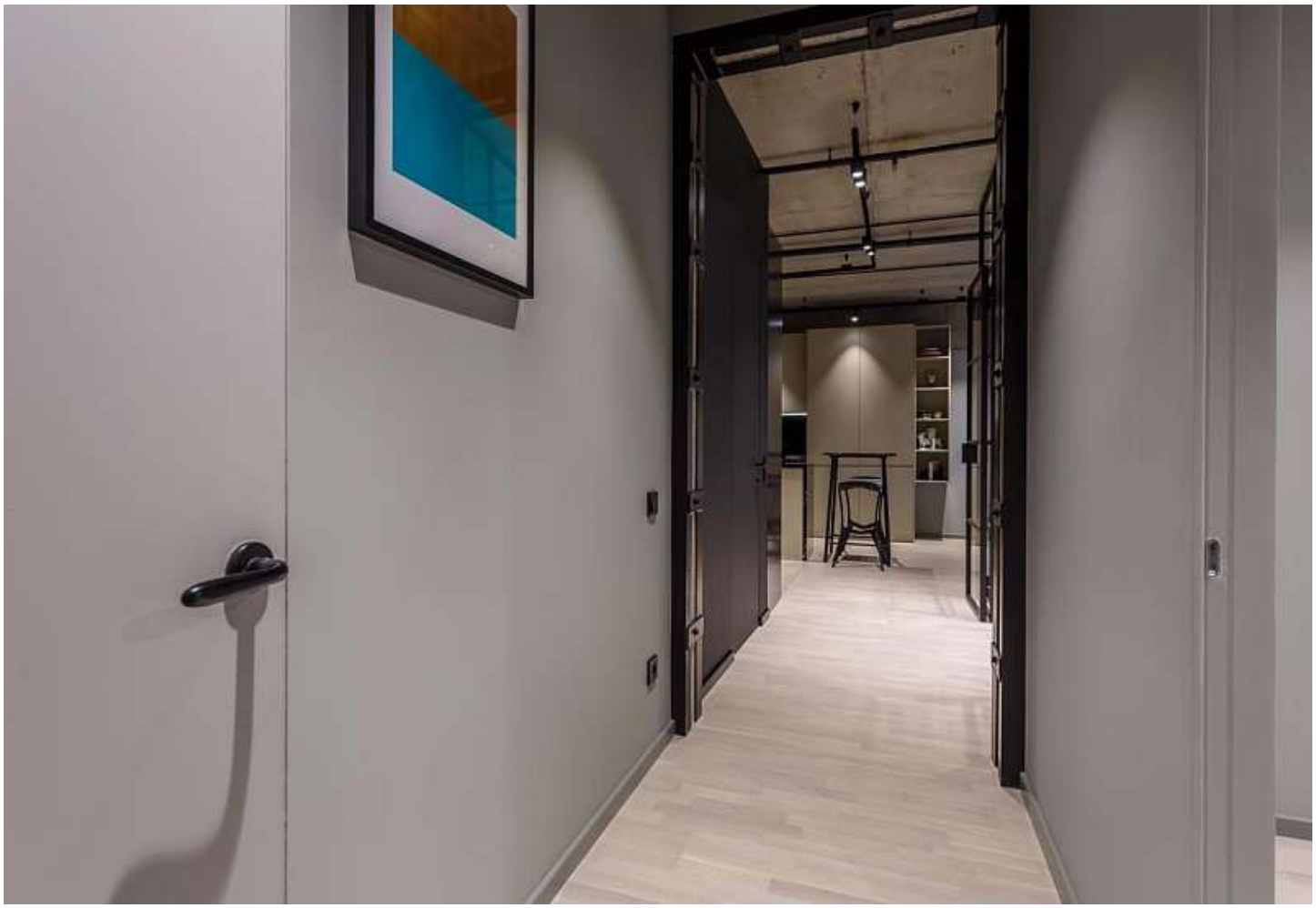

ЖК «Лайнер»

Ходынский бульв., 20 А
ЦСКА

ЖК «Лайнер» - комплекс апартаментов бизнес-класса, расположенный в престижном районе Ходынского поля. Комплекс состоит из двух корпусов – восточного и западного, которые расположены по двум сторонам крупнейшего в Европе торгово-развлекательного центра «Авиапарк». ЖК «Лайнер» гармонично вписался в окружающую застройку бизнес-класса Ходынского Поля: авторская архитектура в урбанистическом стиле, современные технологии строительства и инженерные системы, панорамное остекление позволили комплексу стать новой точкой притяжения района. Проект разработан архитектурным бюро «БРТ РУС» при непосредственном участии знаменитого немецкого архитектора Хади Тегерани. Из окон апартаментов открываются виды на уютные зеленые районы севера Москвы и самые высокие здания столицы: величественный Триумф Палас, воплотивший в себе лучшие традиции арт-деко и стеклянный high tech Москва-Сити, а также комплексную застройку бизнес-класса Ходынского Поля, где в скором времени организуют парк площадью 40 га и возведут эффектное здание Государственного центра современного искусства. На внутренней территории комплекса организованы детские и спортивные площадки, велосипедные дорожки, создана парковая зона где разбиты газоны двух типов: обыкновенный и мавританский с яркой цветовой гаммой. Процент озеленения – 40% от площади участка. Для автовладельцев оборудован современный паркинг.