Квартира 100,00 м²
ЖК "Большой Козихинский, 4"

Большой Козихинский пер., 4

вид операции
продажа

тип
квартира

отделка
с отделкой

площадь
100,00 м2

этаж
4 из 4

комнат
4

44 000 000 Р

487 851 $
449 940 €

440 000 Р за м2

В особняке "Большой Козихинский, 4" предлагается четырехкомнатная квартира. Планировка: кухня-столовая, гостиная, три спальни, две ванные комнаты, кладовая комната. Окна ориентированы на две стороны: в тихий переулок и зеленый двор. При необходимости можно присоединить чердак/взять в аренду у города на 49 лет.

3.36
3.18
3.15
5
13.0
3.64
6
11.6
3.64
3.70
12
11.0
9
10
11
8
4a
4
8.9
1
5.9
7
3.07
4.15
3
16.0
4.49
2
18.7
4.53
3.76
4.16

BEEF FOR MONEY

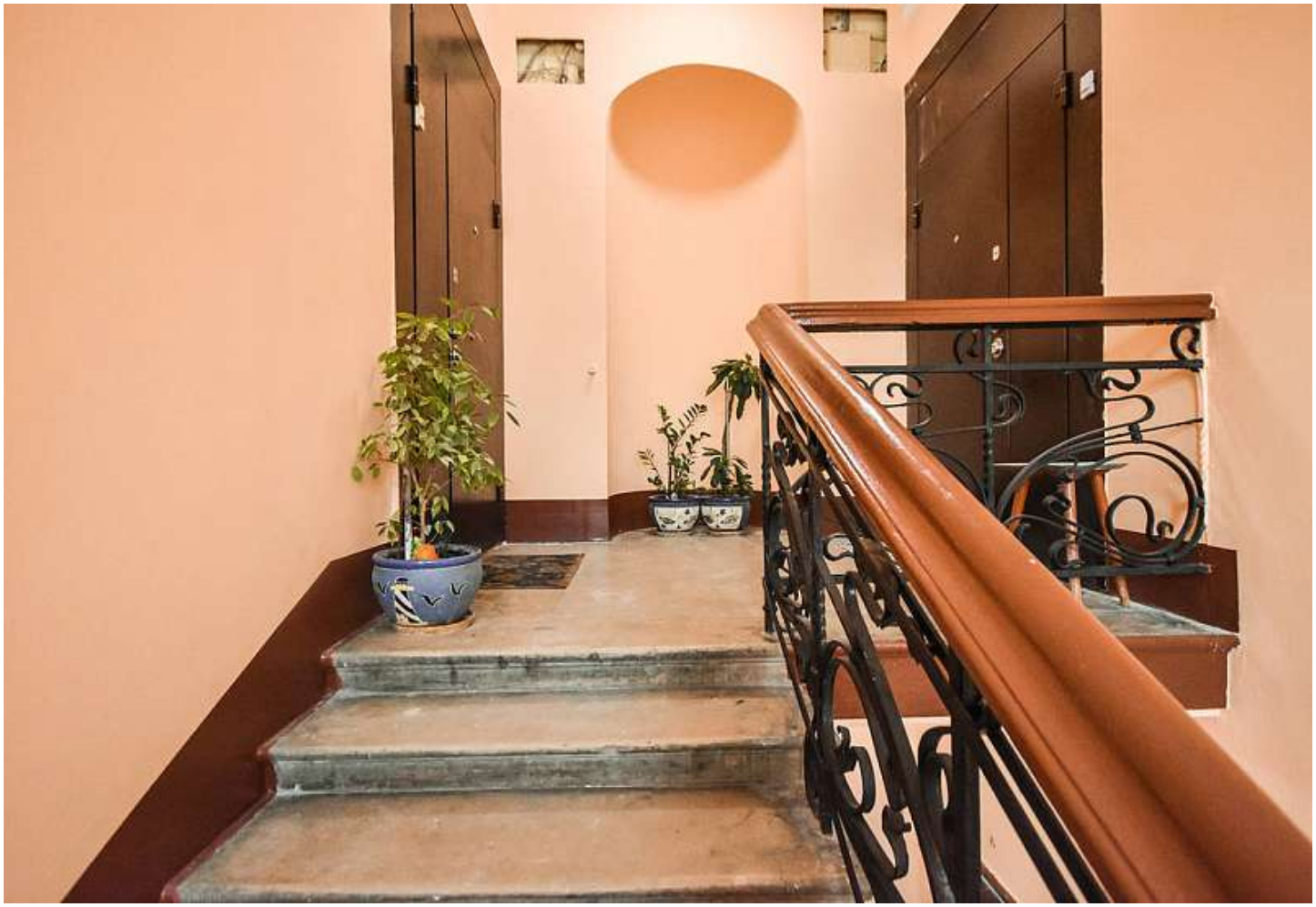

ЖК "Большой Козихинский, 4"

Большой Козихинский пер., 4
Пушкинская

ЖК "Большой Козихинский, 4" - кирпичный исторический особняк клубного типа с ж/б перекрытиями 1902 года постройки, рассчитанный на 12 квартир. В здании выполнен капитальный ремонт с заменой всех коммуникаций. Дом расположен на тихой улице, метро Пушкинская в пешей доступности, рядом Патриаршие пруды.

BEEF FOR MONEY