Квартира 140,00 м²
ЖК "Большой Сухаревский, 11"

Большой Сухаревский пер., 11

вид операции
продажа

тип
квартира

отделка
без отделки

площадь
140.00 м2

этаж
3 из 8

комнат
4

99 210 650 Р

1 100 000 $
1 014 519 €

708 648 Р за м2

В жилом комплексе "Большой Сухаревский, 11" предлагается четырехкомнатная квартира под чистовую отделку. Предполагаемая планировка: кухня-гостиная-столовая, три изолированные комнаты (три спальни или 2 спальни и кабинет), балкон по периметру двух комнат, три ванные комнаты. В одной из ванных комнат предусмотрено окно. Окна ориентированы на три стороны. Организованны системы очистки воздуха, воды, удаления дыма и пожаротушения.

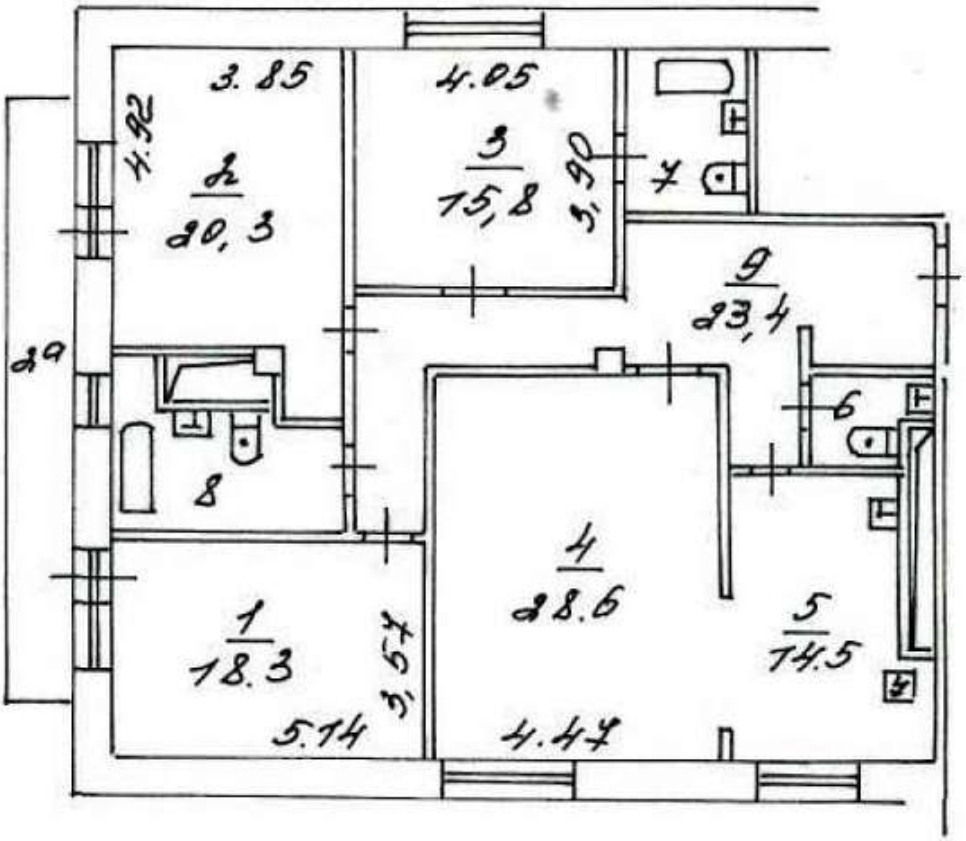
3.85
4.05
4.92
2
20,3
3
15,8
3,90
7
9
23,4
29
6
8
4
28.6
1
18.3
3,57
5
14.5
5.14
4.47

ЖК "Большой Сухаревский, 11"

Большой Сухаревский пер., 11
Сухаревская

ЖК "Большой Сухаревский, 11" - кирпично-монолитный дом в стиле «Модерн» построенный в 2002 году. Здание состоит из восьми этажей и 5 подъездов. На подземных этажах организован паркинг. Поставлено лифтовое оборудование фирмы Otis, организованны системы очистки воздуха, воды, удаления дыма и пожаротушения. Цокольные этажи заняты турагенством, салоном красоты, химчисткой и т. д. Работают два КПП со шлагбаумами, служба консьержей. За безопасность отвечают видеонаблюдение периметра и круглосуточная охрана. Кованная мощная ограда установлена по периметру территории жилого комплекса. Во дворе асфальтированная дорога, тротуары, прогулочные аллеи с деревьями, газоны с кустарниками, фонтан, лавочки и площадка для детей.

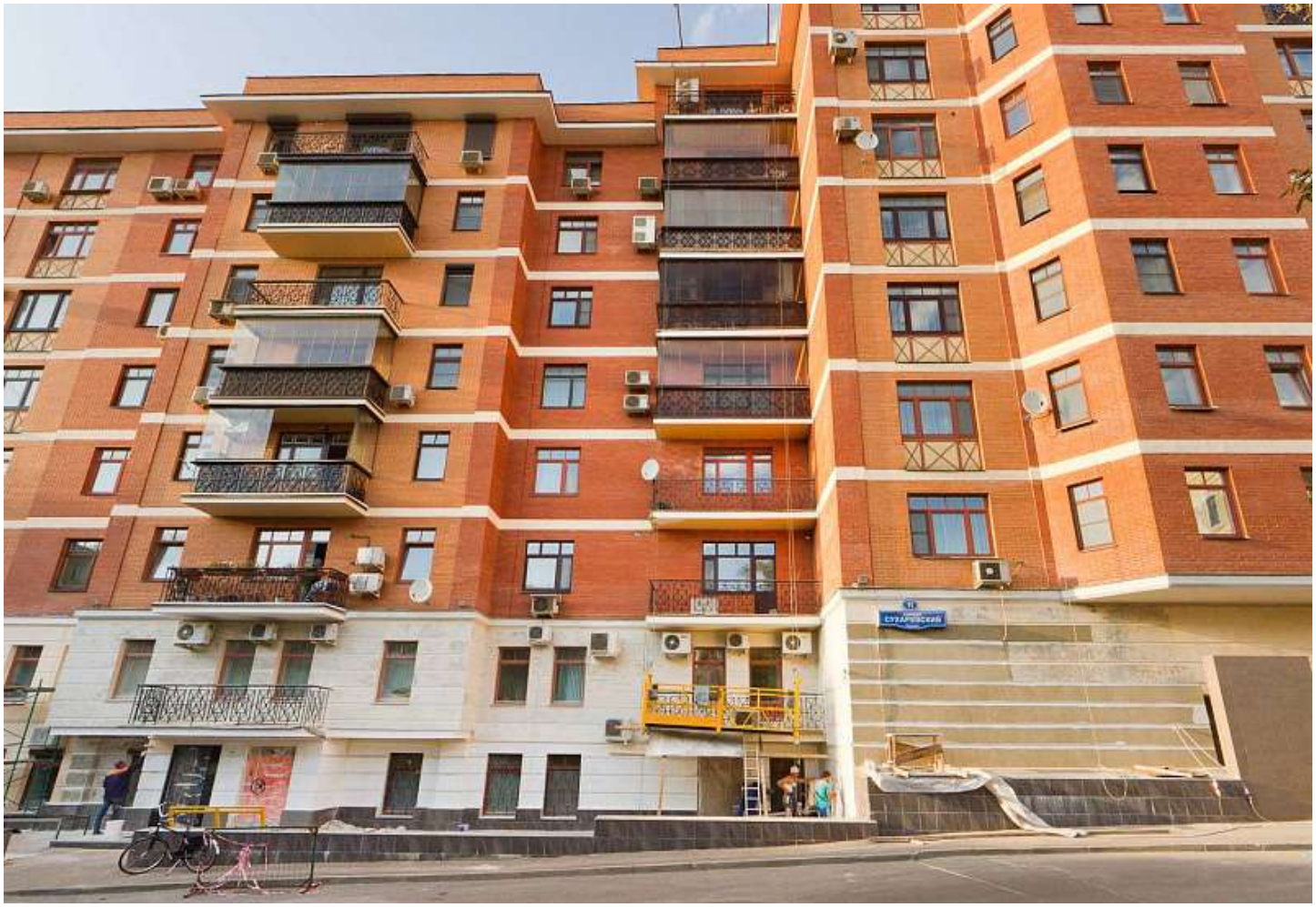

5
STOP

5